MINISTERUL EDUCAȚIEI
UNIVERSITATEA "VALAHIA" DIN TÂRGOVIȘTE
SENATUL UNIVERSITAR
Aleea Sinaia, nr. 13, 130004, Târgoviște, România
Telefon: 0766 187 766, Fax: +40-245-217692
e-mail : senat@valahia.ro

UNIVERSITATEA VALAHIA DIN TÂRGOVIȘTE
REGISTRATURĂ SENAT
INTRARE / IESIRE Nr. 010 din 30.05.2024

Hotărârea SENATULUI UNIVERSITAR nr. 8 A din 30 mai 2024

Senatul Universității "Valahia" din Târgoviște, întrunit în ședința ordinară în data de 30 mai 2024, potrivit Convocatorului din data de 28 mai 2024 și având în vedere:

- Legea Învățământului Superior nr. 199/ 2023;
- Carta Universității "Valahia" din Târgoviște, ediția 2023;
- Adresa nr. 4401/ 29.05.2024 emisă de către Consiliul de Administrație al Universității "Valahia" din Târgoviște.

HOTĂRĂȘTE

1. Se aprobă *cifra de școlarizare pentru admiterea în anul universitar 2024-2025, studii universitare de licență, studii universitare de master, studii universitare de doctorat,* pentru facultățile și programele de studii din structura Universității "Valahia" din Târgoviște, conform *Anexei nr. 1* ce face parte integrantă din prezenta hotărâre.

2. Prezenta hotărâre va fi comunicată Consiliului de Administrație al Universității "Valahia" din Târgoviște și va fi postată pe site-ul UVT, secțiunea Senat.

PREȘEDINTE,
Conf. univ. dr. Claudia GILIA

VICEPREȘEDINȚI,
Prof. univ. dr. Agnes Terezia ERICH
Conf. univ. dr. Adrian ȚUȚUIANU
Conf. univ. dr. ing. Otilia NEDELCU
Conf. univ. dr. Radu CÂRCIUMARU

ROMÂNIA UNIVERSITATEA VALAHIA DIN TÂRGOVIȘTE SENAT MINISTERUL EDUCAȚIEI NAȚIONALE

CERTIFICAT SISTEMUL DE MANAGEMENT AL CALITĂȚII AEROQ ISO 9001:2015 Nr. 2042

ARACIS 2021
CALIFICATIV
Grad de încredere ridicat

Anexa 1

UNIVERSITATEA VALAHIA DIN TARGOVISTE

Nr. crt.	Ciclul I Studii universitare de licenta	Domeniul de studii universitare de licenţă	Programul de studii (IF)	NUMĂRUL DE LOCURI FINANŢATE DE LA BUGETUL DE STAT (cetăţeni români, cetăţeni state membre UE, SEE şi CH)			Nr. locuri CU TAXĂ	Cifra maxima de şcolarizare
				Locuri de la BUGET repartizate la concursul de admitere iulie 2024 *	rromi **	Absolvenţi de licee situate în mediul rural **		
				1017	10	23	1256	
1	Facultatea de Ştiinţe Economice	Contabilitate	Contabilitate şi informatică de gestiune	26			44	75
2		Management	Management	27			58	90
3			Management, ID				75	75
4		Finanţe	Finanţe şi bănci	26			44	75
5		Marketing	Marketing	26			59	90
6		Administrarea afacerilor	Econom. comerţului, turismului şi serviciilor	26			59	90
7			Business administration (în limba engleză)	26			29	60
			Nr. locuri pe facultate	157			368	
1	Facultatea de Ştiinţe Umaniste	Istorie	Istorie	26			20	50
2		Geografie	Geografie	25			45	90
3			Geografia turismului	25			20	75
4		Educaţie fizică şi sport	Educaţie fizică şi sportivă	30			55	90
5		Kinetoterapie	Kinetoterapie si motricitate specială	30			15	50
			Nr. locuri pe facultate	136			155	
1	Facultatea de Drept şi Ştiinţe Administrative	Drept	Drept	58			40	100
2		Drept	Drept, ID				100	100
3		Ştiinţe administrative	Administraţie publică	38			10	50
			Nr. locuri pe facultate	96			150	
1	Facultatea de Ştiinţe şi Arte	Fizică	Fizică	20			20	40
2		Matematică	Matematică - Informatică	20			30	50
3		Muzică	Muzică	24			6	30
			Nr. locuri pe facultate	64			56	
1	Facultatea de Teologie Ortodoxă şi Şt. Educaţiei	Teologie	Teologie ortodoxă pastorală	40			40	80
2		Ştiinţe ale educaţiei	Pedagogia învăţăm. primar şi preşcolar	49			21	70
			Nr. locuri pe facultate	89			61	
1	Facultatea de Inginerie Electrică, Electronică şi Tehnologia Informaţiei	Inginerie electronică şi telecomunicaţii	Electronică aplicată	57			38	45
2			Tehnologii şi sisteme de telecomunicaţii					50
3		Ingineria sistemelor	Automatică şi informatică aplicată	35			25	60
4		Inginerie energetică	Energetică industrială	25			15	40
5		Inginerie electrică	Electrotehnică	25			15	40
			Nr. locuri pe facultate	142			93	
1	Facultatea de Ingineria Materialelor şi Mecanică	Inginerie mecanică	Echipamente pentru procese industriale	25			20	60
2		Ingineria materialelor	Ştiinţa materialelor	25			20	50
3			Inginerie economică în domeniul mecanic	20			25	50
			Nr. locuri pe facultate	70			65	
1	Facultatea de Ingineria Mediului şi Ştiinţa Alimentelor	Ingineria mediului	Ingineria şi protecţia mediului în agricultură	34			74	110
2		Agronomie	Montanologie	23			21	45
3		Ingineria produselor alimentare	Tehnologia prelucrării produselor agricole	30			29	60
4		Inginerie chimică	Controlul şi securitatea prod. alimentare	26			33	60
			Nr. locuri pe facultate	113			157	
1	Facultatea de Ştiinţe Politice, Litere şi Comunicare	Limbă şi literatură	Limba şi literat. română-Lb. şi lit. modernă (engleză/franceză)	35			33	70
3		Ştiinţe ale comunicării	Jurnalism	23			25	50
			Nr. locuri pe facultate	58			58	
1	Facultatea de Ştiinţe şi Inginerie (Alexandria)	Administrarea afacerilor	Econom. comerţului, turismului şi serviciilor	28			47	75
2		Ştiinţe administrative	Administraţie publică	24			26	50
3		Ingineria sistemelor	Ingineria sistemelor multimedia	20			10	30
4		Agronomie	Agricultură	20			10	30
			Nr. locuri pe facultate	92			93	
	TOTAL			1017	10	23	1335	
			TOTAL GENERAL	1050			1335	

* include locuri repartizate statistic (946), locuri pentru domenii prioritare de dezvoltare a României (44), locuri destinate formării cadrelor didactice (27), locuri pentru absolvenţi proveniţi din sistemul de protecţie socială (20)

** locuri suplimentare, alocate cetăţenilor de etnie rromă (10) sau absolvenţilor care provin de la licee din mediul rural (23)

Notă: numărul de locuri cu taxă se poate diminua, pentru fiecare program de studiu, în funcţie de candidaţii înscrişi şi acceptaţi de pe locurile speciale (rromi, mediul rural, români de pretutindeni), aceştia având prioritate.

UNIVERSITATEA "VALAHIA" DIN TÂRGOVIŞTE

Ciclul II Studii universitare de masterat				Locuri de la BUGET repartizate la concursul de admitere iulie 2023 *	rromi**	Nr. locuri CU TAXĂ	Capacitatea de scolarizare
Nr. crt.	Facultatea	Domeniul de studii universitare de master	Programul de studii universitare de master (IF)				
				396	4	795	
1	Ştiinţe Economice	Contabilitate	Auditul entităţilor publice şi private	11		18	80
			Contabilitate	11		37	
2		Finanţe	Management financiar-bancar	12		36	50
3		Management	Managementul informaţiilor	11		37	100
			Managementul organizatiei	11		37	
4		Marketing	Marketing	12		36	50
			TOTAL	68		201	
5	Ştiinţe Umaniste	Ştiinţa sportului şi educaţiei fizice	Educaţie fizică, turism şi timp liber	13		35	50
6		Geografie	Fenomene geografice de risc si calitatea mediului	14		34	50
7		Istorie	Unitatea istoriei europene	14		34	25
			TOTAL	41		103	
8	Drept si Stiinte Adm.	Drept	Dreptul afacerilor	17		31	50
9		Ştiinţe administrative	Administraţie publică europeană	17		31	50
			TOTAL	34		62	
10	Teologie Ortodoxă şi Ştiinţele Educaţiei	Teologie	Doctrina socială şi ecumenică a bisericii în contemporaneitate	10		15	50
			Doctrină, ştiinţă, misiune	10		15	
11		Stiinte ale educatiei	Strategii didactice de comunicare şi învăţare eficientă	9		16	50
			Management educaţional şi dezvoltare curriculară	9		16	
			TOTAL	38		47	
12	Ştiinţe şi Arte	Chimie	Metode fizico-chimice de analiză pentru controlul calităţii vieţii şi mediului	14		34	50
14		Matematica	Matematici fundamentale pentru învăţământ	13		35	50
15		Muzică	Educaţie muzicală	12		21	35
			TOTAL	39		90	
16	Inginerie Electrică, Electronică şi Tehnologia Informaţiei	Ingineria sistemelor	Automatică avansată, productică şi informatică industrială	16		34	50
17		Inginerie electrica	Sisteme si echipamente moderne in producerea şi utiliz. energiei	15		10	50
			Electrical systems engineering integrated in vehicles (în limba engleză)	10		15	
18		Inginerie electronică şi telecomunicaţii	Sisteme avansate de telecomunicaţii, prelucrarea şi transmisia informaţiei	16		34	50
19		Inginerie energetica	Auditul sistemelor energetice	15		35	50
			TOTAL	72		128	
20	Ingineria Materialelor şi Mecanică	Ingineria materialelor	Materiale avansate	18		18	50
21		Inginerie mecanică	Echipamente moderne de fabricare şi testare în inginerie mecanică	19		19	50
			TOTAL	37		37	
22	Ingineria Mediului şi Ştiinţa Alimentelor	Ingineria mediului	Sisteme de control si evaluare a calit. mediului	19		29	50
		Ingineria produselor alimentare	Controlul şi expertiza alimentelor	19		29	50
			TOTAL	38		58	
24	Ştiinţe Politice, Litere şi Comunicare	Stiinte ale comunicării	Comunicare instituţională	14		34	50
25		Filologie	Multilingvism si interculturalitate in context european	15		33	50
			TOTAL	29		67	
			TOTAL GENERAL	396	4	793	

* include locuri repartizate statistic (355), locuri pentru domenii prioritare de dezvoltare a României (41), locuri sistem protecţie socială şi dizabilităţi (5)

** locuri suplimentare, alocate cetăţenilor de etnie romă (4)

ROMÂNIA RECTORAT UNIVERSITATEA "VALAHIA" DIN TÂRGOVIŞTE MINISTERUL EDUCAŢIEI

NUMĂR LOCURI/GRANTURI DE STUDII FINANȚATE DE LA BUGETUL DE STAT - STUDII UNIVERSITARE DE DOCTORAT - ADMITERE 2024

Nr. crt.	*Domenii de doctorat*	*IF*	*IFR*
		cu bursă	*fără bursă*
1	*DOMENIUL MANAGEMENT*	*1*	*0*
2	*DOMENIUL CONTABILITATE*	*1*	*0*
3	*DOMENIUL ISTORIE*	*2*	*1*
	TOTAL SDSEU	*4*	*1*
4	*DOMENIUL INGINERIE ELECTRICĂ*	*0*	*1*
5	*DOMENIUL INGINERIA MATERIALELOR*	*1*	*0*
6	*DOMENIUL INGINERIE MECANICĂ*	*0*	*2*
	TOTAL SDSI	*1*	*3*
	TOTAL IOSUD	**5**	**4**

* din care locuri rromi (1) și locuri domenii prioritare de dezvoltare a României (3)

** *NUMĂR LOCURI/GRANTURI DE STUDII CU TAXĂ* - **84 de locuri**

ROMÂNIA RECTORAT UNIVERSITATEA "VALAHIA" DIN TÂRGOVIȘTE MINISTERUL EDUCAȚIEI

MINISTERUL EDUCAȚIEI
UNIVERSITATEA "VALAHIA" DIN TÂRGOVIȘTE
SENATUL UNIVERSITAR
Aleea Sinaia, nr. 13, 130004, Târgoviște, România
Telefon: 0766 187 766, Fax: +40-245-217692
e-mail : senat@valahia.ro

UNIVERSITATEA VALAHIA DIN TÂRGOVIȘTE
REGISTRATURĂ SENAT
INTRARE / IESIRE Nr. 010 din 30.05.2024

Hotărârea SENATULUI UNIVERSITAR nr. 8 B din 30 mai 2024

Senatul Universității "Valahia" din Târgoviște, întrunit în ședința ordinară în data de 30 mai 2024, potrivit Convocatorului din data de 28 mai 2024 și având în vedere:

- Carta Universității "Valahia" din Târgoviște, ediția 2023, art. 74, alin (2);
- În baza Metodologiei referitoare la procesul de constituire și de alegere a structurilor și funcțiilor de conducere la nivelul Universității "Valahia" din Târgoviște 2023- 2028, art. 18, alin. (1), (2) și art. 19, alin (1);
- Adresa BEU nr. 128/ 22.05.2024 emisă de către Biroul Electoral al Universității "Valahia" din Târgoviște și înregistrată la Senatul universitar sub nr. 083/ 22.05.2024;
- HS nr. 6 S/ 30.04.2024;

HOTĂRĂȘTE

1. Se validează rezultatele alegerilor desfășurate în data de 22.05.2024 din cadrul Universității "Valahia" din Târgoviște pentru funcția de director de departament, membru în consiliul departamentului, membru în consiliul facultății, conform *Anexei nr. 2* ce face parte integrantă din prezenta hotărâre.

2. Prezenta hotărâre va fi comunicată Consiliului de Administrație al Universității "Valahia" din Târgoviște și va fi postată pe site-ul UVT, secțiunea Senat.

PREȘEDINTE,
Conf. univ. dr. Claudia GILIA

VICEPREȘEDINȚI,
Prof. univ. dr. Agnes Terezia ERICH
Conf. univ. dr. Adrian ȚUȚUIANU
Conf. univ. dr. ing. Otilia NEDELCU
Conf. univ. dr. Radu CÂRCIUMARU

ROMÂNIA UNIVERSITATEA VALAHIA DIN TÂRGOVIȘTE SENAT MINISTERUL EDUCAȚIEI NAȚIONALE

CERTIFICAT SISTEMUL DE MANAGEMENT AL CALITĂȚII AEROQ ISO 9001:2015 Nr. 2042

ARACIS 2021
CALIFICATIV
Grad de încredere ridicat

Nr. 214/22.05.2024

MINISTERUL EDUCAȚIEI

UNIVERSITATEA "VALAHIA" DIN TÂRGOVIȘTE
BIROUL ELECTORAL AL UNIVERSITĂȚII
Str. Aleea Sinaia, Nr. 13, Corpul B, et. 2, cam. 207-208
130004, Târgoviște, România
Tel: +40-730817532
biroulelectoral@valahia.ro

UNIVERSITATEA VALAHIA DIN TÂRGOVIȘTE
REGISTRATURĂ SENAT
INTRARE / IESIRE Nr. 083 din 22.05.2024

Către,

SENATUL UNIVERSITATII " VALAHIA" DIN TARGOVISTE

In atentia doamnei Presedinte, Conf.univ. dr. Claudia Gilia

UNIVERSITATEA "VALAHIA" TÂRGOVIȘTE
REGISTRATURA GENERALĂ
NR. 4160
ZIUA 22 LUNA 05 ANUL 2024

Ca urmare a organizarii si validarii alegerilor din data de 22.05.2024, BEU va inainteaza lista anexata prezentei adrese de inaintare, pentru validarea rezultatelor in Senat, precum si procesele-verbale de consemnare a rezultatelor alegerilor.

BIROUL ELECTORAL AL UNIVERSITĂȚII

Președinte
Denisa BARBU

CERTIFICAT SISTEMUL DE MANAGEMENT AL CALITATII AEROQ ISO 9001:2015 Nr. 2042

ARACIS 2021
CALIFICATIV
Grad de încredere ridicat

BEU nr. 128 /22.05.2024

LISTA CANDIDAT CÂȘTIGĂTOR

PENTRU **DIRECTORUL DEPARTAMENTULUI DE ELECTRONICĂ, TELECOMUNICAȚII ȘI INGINERIE ENERGETICĂ** DIN CADRUL **FACULTĂȚII DE INGINERIE ELECTRICĂ, ELECTRONICĂ ȘI TEHNOLOGIA INFORMAȚIEI**

22-05-2024

Nr. crt.	Nume și Prenume	Funcția	Denumirea Departamentului
1	Puchianu Dan Constantin	Șef lucrări	Electronică, Telecomunicații și Inginerie Energetică

Președintele Biroului Electoral al Universității

Conf. univ. dr. Denisa BARBU

Semnătura _____

BEU nr. 129 /22.05.2024

LISTA CANDIDAT CÂȘTIGĂTOR

PENTRU **DIRECTORUL DEPARTAMENTULUI DE ȘTIINȚE ADMINISTRATIVE** DIN CADRUL **FACULTĂȚII DE DREPT ȘI ȘTIINȚE ADMINISTRATIVE**

22-05-2024

Nr. crt.	Nume și Prenume	Funcția	Denumirea Departamentului
1	Mareș Cristian	Conferențiar	Științe Administrative

Președintele Biroului Electoral al Universității

Conf. univ. dr. Denisa BARBU

Semnătura _____

BEU nr. 130 /22.05.2024

LISTA CANDIDAT CÂȘTIGĂTOR

PENTRU **DIRECTORUL DEPARTAMENTULUI DE TEOLOGIE** DIN CADRUL **FACULTĂȚII DE TEOLOGIE ORTODOXĂ ȘI ȘTIINȚELE EDUCAȚIEI**

22-05-2024

Nr. crt.	Nume și Prenume	Funcția	Denumirea Departamentului
1	Santi Cosmin	Lector	Teologie

Președintele Biroului Electoral al Universității

Conf. univ. dr. Denisa BARBU

Semnătura _____

BEU nr. 131 /22.05.2024

LISTA CANDIDAT CÂȘTIGĂTOR CA REPREZENTANT ÎN

CONSILIUL FACULTĂȚII DE TEOLOGIE ORTODOXĂ ȘI ȘTIINȚELE EDUCAȚIEI

22-05-2024

Nr. crt.	Nume și Prenume	Funcția	Denumirea Departamentului
1	Teodorescu Mihail-Puiu	Conferențiar	Teologie

Preşedintele Biroului Electoral al Universităţii

Conf. univ. dr. Denisa BARBU

Semnătura _____

BEU nr. 132 /22.05.2024

LISTA CANDIDAT CÂȘTIGĂTOR

PENTRU **MEMBRU** ÎN **CONSILIUL DEPARTAMENTULUI DE TEOLOGIE** DIN CADRUL **FACULTĂȚII DE TEOLOGIE ORTODOXĂ ȘI ȘTIINȚELE EDUCAȚIEI**

22-05-2024

Nr. crt.	Nume și Prenume	Funcția	Denumirea Departamentului
1	Miu Traian-Alexandru	Lector	Teologie

Președintele Biroului Electoral al Universității

Conf. univ. dr. Denisa BARBU

Semnătura _____

BEU nr. 133 /22.05.2024

LISTA CANDIDAȚI CÂȘTIGĂTORI

PENTRU **MEMBRI** ÎN **CONSILIUL DEPARTAMENTULUI DE MATERIALE, ECHIPAMENTE, INSTALAȚII ȘI ROBOȚI** DIN CADRUL **FACULTĂȚII DE INGINERIA MATERIALELOR ȘI MECANICĂ**

22-05-2024

Nr. crt.	Nume și Prenume	Funcția	Denumirea Departamentului
1.	Slămnoiu-Teodorescu Sofia	Șef lucrări	Materiale, Echipamente, Instalații și Roboți
2.	Stoian Elena Valentina	Șef lucrări	Materiale, Echipamente, Instalații și Roboți

Președintele Biroului Electoral al Universității

Conf. univ. dr. Denisa BARBU

Semnătura _____

MINISTERUL EDUCAŢIEI
UNIVERSITATEA "VALAHIA" DIN TÂRGOVIŞTE
SENATUL UNIVERSITAR
Aleea Sinaia, nr. 13, 130004, Târgovişte, România
Telefon: 0766 187 766, Fax: +40-245-217692
e-mail : senat@valahia.ro

UNIVERSITATEA VALAHIA DIN TÂRGOVIŞTE
REGISTRATURĂ SENAT
INTRARE / IESIRE Nr. 010 din 30.05.2024

Hotărârea SENATULUI UNIVERSITAR nr. 8 C din 30 mai 2024

Senatul Universităţii "Valahia" din Târgovişte, întrunit în şedinţa ordinară în data de 30 mai 2024, potrivit Convocatorului din data de 28 mai 2024 și având în vedere:

- Legea Învățământului Superior nr. 199/ 2023, art. 9 alin (1) și alin (5);
- Adresa nr. 4401/29.05.2024 emisă de către Consiliul de Administrație al Universităţii "Valahia" din Târgovişte.

HOTĂRĂŞTE

1. Se aprobă cuantumurile taxelor universitare şi criteriile de acordare a scutirilor şi reducerilor de taxe pentru anul universitar 2024 – 2025, astfel:

   - Cuantumurile taxelor universitare - *Anexa nr. 3*;
   - Criteriile de acordare a scutirilor și reducerilor de taxe - *Anexa nr. 4.*

2. Prezenta hotărâre va fi comunicată Consiliului de Administrație al Universității "Valahia" din Târgovişte și va fi postată pe site-ul UVT, secţiunea Senat.

PREŞEDINTE,
Conf. univ. dr. Claudia GILIA

VICEPREŞEDINŢI,
Prof. univ. dr. Agnes Terezia ERICH
Conf. univ. dr. Adrian ŢUŢUIANU
Conf. univ. dr. ing. Otilia NEDELCU
Conf. univ. dr. Radu CÂRCIUMARU

ROMÂNIA UNIVERSITATEA VALAHIA DIN TÂRGOVIŞTE SENAT MINISTERUL EDUCAŢIEI NAŢIONALE

CERTIFICAT SISTEMUL DE MANAGEMENT AL CALITĂŢII AEROQ ISO 9001:2015 Nr. 2042

ARACIS 2021
CALIFICATIV
Grad de încredere ridicat

Anexa 1 la Actul adițional nr.....

Taxele si cuantumurile acestora pentru anul universitar 2024 -2025

Anexa nr. 3

A. ÎNVĂȚĂMÂNT ȘI CERCETARE

Nr. crt.	TIPURI DE ACTIVITĂȚI		Cuantum taxă 2024-2025	Cuantum taxă pt. studenți din state non UE 2024-2025
	ADMITERE			
1	Înscriere concurs admitere - studii universitare licență, continuare de studii		130 lei	50 EUR
2	Înscriere concurs admitere - studii univesitare de master		130 lei	50 EUR
3	Înscriere concurs admitere - studii universitare de doctorat		150 lei	300 EUR
4	Înscriere concurs admitere - studii postuniv. formare și dezvoltare profesională continuă, cursuri de conversie profesională		130 lei	100 EUR
5	Înscriere concurs admitere - programe postoctorale de cercetare avansată		300 lei	
6	Înscriere concurs admitere - program de formare psihopedagogică, regim postuniversitar Nivelul I/Nivelul II		150 lei	
7	Înscriere la gradul didactic	gradul I	200	
		gradul II	150	
	ÎNMATRICULARE, REÎNMATRICULARE			
8	Înmatricularea (studenți anul I, studenți continuare de studii) L,M,D		200 lei	50 EUR
9	Înscriere în anul de studii (studenți anii II –IV) L,M,D		200 lei	100 EUR
10	Înscriere în anul de studii suplimentar		250 lei	200 EUR
11	Înscriere în anii de prelungire/grație - studii universitare de doctorat		250 lei	200 EUR
12	Reînmatricularea		500 lei	200 EUR
13	Reluarea studiilor după perioada de întrerupere L, M, D		500 lei	200 EUR
	ȘCOLARIZARE			
14	Școlarizare studii universitare de licență		3500 lei /an	2800 EUR/an - T* 2300 EUR/an - S* 4200 EUR/an- M*
15	Școlarizare studii universitare de masterat		3700 lei / an	2800 EUR/an - T* 2300 EUR/an - S* 4200 EUR/an- M*
16	Școlarizare studii universitare de doctorat		5200 lei/an	2900 EUR/an - T* 2400 EUR/an - S*
17	Școlarizare studii universitare de doctorat - perioada de prelungire a activității, perioada de grație		5200 lei/an	2900 EUR/an - T* 2400 EUR/an - S*
18	Școlarizare pentru programe postdoctorale de cercetare avansată și taxă de prelungire: pentru cetățenii români, UE, Spațiului Economic European și Confederației Elvețiene		5.000 lei / an	
19	Școlarizare pentru programe postdoctorale de cercetare avansată și taxă de prelungire: pentru cetățenii din afara UE, Spațiului Economic European și Confederației Elvețiene.		10.000 lei / an	
20	Scolarizare programe de conversie profesionala si programe de formare si dezvoltare continuă		3500 lei /an 90 lei /credit - programe < 60 credite de studiu	10 EUR/credit
21	Depășirea duratei normale de școlarizare a programului de studii universitare de licență		3500 lei /an	2800 EUR - T* 2300 EUR - S* 4200 EUR- M*
22	Depășirea duratei normale de școlarizare a programului de studii universitare de master		3700 lei /an	2800 EUR/an - T* 2300 EUR/an - S* 4200 EUR/an- M*
23	Școlarizare an suplimentar, inclusiv program pregătire psihopedagogică Nivel I/ Nivel II	< 20 ECTS	250 lei /evaluare	200 EUR / evaluare
		> 20 ECTS	echivalent taxa școlarizare	
24	Școlarizare program de formare psihopedagogică (cursuri DPPD)		1700 lei / modul	
25	Disciplină amânată		80 lei / credit	
26	Cursurile de formare continuă/specializare organizate prin intermediul Departamentului de Învățământ și Formare Continuă din cadrul UVT		500 lei/curs de 40 ore; 800 lei/curs de 80 ore.	
	TRANSFER			
27	Transferul la cerere de la alte instituții de învățământ superior la UVT		100 lei	50 EUR
28	Transferul la cerere de la UVT la alte instituții de învățământ superior		1200 lei	500 EUR
29	Transferul la cerere în cadrul UVT		250 lei	50 EUR

ROMÂNIA RECTORAT UNIVERSITATEA "VALAHIA" DIN TÂRGOVIȘTE MINISTERUL EDUCAȚIEI

	REFACERI DISCILINE, REFACERI LUCRĂRI LABORATOR, ALTE RESTANȚE		
30	Refacerea unei discipline la care nu s-a obținut numărul de credite, inclusiv discipline program de pregătire psihopedagogică (conform criteriilor pentru acordarea de reduceri sau scutiri de taxe în Universitatea „Valahia" din Târgoviște aprobate pentru anul universitar 2024-2025)	150 lei	50 EUR
31	Refacere disciplină la care nu s-a obținut numărul de credite, în sesiuni de examinare suplimentare - studenți ani terminali	200 lei	75 EUR
32	Refacere disciplină la care nu s-a obținut nota de minimă de promovare a disciplinei pentru studenții Programului pregătitor de limba română pentru cetățenii străini (conform criteriilor pentru acordarea de reduceri sau scutiri de taxe în Universitatea „Valahia" din Târgoviște aprobate pentru anul universitar 2024-2025)	150 lei	50 EUR
33	Examene de diferență	100 lei	20 EUR
34	Participarea și examinarea la o disciplină facultativă din planul de învățământ	80 lei / credit	15 EUR / credit
35	Participarea la o disciplină facultativă din planul de învățământ pentru programele de studiu din domeniu Muzică	1500 lei/disciplină	
37	Examinarea la o disciplină facultativă din planul de învățământ pentru programele de studiu din domeniu Muzică	80 lei / credit	15 EUR / credit
36	Refacerea unei lucrări laborator	100 lei	70 EUR
37	Susținerea unui raport de cercetare/raport de progres al cercetării doctorale restant	150 lei	100 EUR
	EXAMENE FINALIZARE STUDII		
38	Susținerea examenului de licență./diplomă./absolvire - absolvenții Universității Valahia din Târgoviște care au finalizat în regim de studii cu taxă și repetarea examenului de finalizare a studiilor	350 lei	270 EUR - T* 220 EUR - S* 420 EUR- M*
39	Susținerea examenului de disertație - absolvenții Universității Valahia din Târgoviște care au finalizat în regim de studii cu taxă și repetarea examenului de finalizare a studiilor	400 lei	270 EUR - T* 220 EUR - S* 420 EUR- M*
40	Susținerea examenului de finalizare a studiilor (licență, diplomă, absolvire) de către absolvenții altor instituții de învățământ superior	2000 lei	1000 EUR - T* 900 EUR - S* 1500 EUR- M*
41	Susținere teză de doctorat (studenti care au studiat în regim de studii cu taxă).	2500lei	540 EUR - T* 440 EUR - S*
42	Susținere a lucrării postdoctorale pentru cercetătorii postdoctorali școlarizați pe locuri cu taxă și pentru cei aflați în prelungirea studiilor.	1000 lei	
43	Susținerea examenului de finalizare a studiilor pentru absolvenții Programului pregătitor de limba română pentru cetățenii străini	500 lei	120 EUR
44	Evaluarea finală a programului de pregătire psihopedagogică	150 lei	
45	Susținerea atestatului de abilitare	5000 lei **	2000 EUR
	ÎNTOCMIRE DOCUMENTE LA CERERE		
46	Diplome în regim de urgență (14 zile lucrătoare) în primele 12 luni de la absolvire	500 lei	300 EUR
47	Programa completă de studii	800 lei	250 EUR
48	Programa incompletă de studii în vederea echivalării de discipline	125 lei/programă	100 EUR
49	Duplicat diplomă, certificat , atestat	500 lei	150 EUR
50	Duplicat supliment la diplomă/foie matricolă, plan individual de pregătire la doctorat	500 lei	150 EUR
51	Duplicat al adeverinței de examen de licență/diplomă/absolvire	300 lei	50 EUR
52	Confirmări ale actelor de studii (adeverințe sau documente în plic sigilat). Expedierea o face titularul.	200 lei	100 EUR
53	Situație școlară pentru studenții exmatriculați	500 lei	200 EUR
54	Situație școlară / situație școlară pregătire psihopedagogică în perioada studiilor (excepție studenții care pleacă la studii prin programele internaționale ale Universității)	300 lei	100 EUR
55	Duplicat al actului de legitimare (carnet de student, legitimație de călătorie, cămin, bibliotecă etc.)	150 lei	50 EUR
56	Adeverințe întocmite pe baza documentelor din arhiva universității (excepție adeverințele pentru dosarelor pensionare)	250 lei	100 EUR
57	Adeverință alocare credite de studiu transferabile discipline din planul de învățământ (art. 51 L.Î.S. nr.199/2023)	250 lei / an de studiu	100 EUR/an
58	Permis acces bibliotecă UVT - cititori externi	30 lei/an	
59	Eliberare duplicat cartelă control-acces cămine studențești	50 lei	

	PĂSTRARE ȘI ARHIVARE DOCUMENTE			
60	Păstrarea și arhivarea actelor de studii - diplome. certificate. atestate ridicate după expirarea duratei de 5 ani de la absolvire		300 lei	100 EUR
	ALTE TAXE			
61	Testarea la cerere a cunoștințelor de limba română sau limbă străină și eliberarea atestatului	angajați UVT	50 lei	100 EUR
		persoane din afara UVT	300 lei	
62	Examinarea și eliberarea certificatului de competență ligvistică pentru candidații înscriși la programele de studii în limbă străină		100 lei	
63	Procesare dosar - echivalarea studiilor de scurtă durată cu ciclul I - studii de licență pentru cadrele didactice din învățământul preuniversitar		300 lei	
64	Verificarea lucrarilor de finalizare a studiilor pe platforma antiplagiat	absolvenți ciclul I (licență) - gratis verificarea I și II	150 lei verificarea III	
			200 lei verificarea IV	
		absolvenți ciclul II (master) - gratis verificare I	150 lei verificarea II	
			200 lei verificarea III	
		absolvenți ciclul III (doctorat) - gratis verificarea I	200 lei verificare II	
			300 lei verificarea III	
		persoane din afara universitatii	300 lei	
65	Înscrierea la concursul pentru ocuparea unui post didactic	asistent	100 lei	
		sef lucrari/ lector	150 lei	
		conferentiar	200 lei	
		profesor	300 lei	
66	Înscrierea la concursul pentru ocuparea unui alt post decât cel didactic	post cu studii medii	50 lei	
		post studii superioare	100 lei	
67	Eliberare documente solicitate în baza Legii 544/2001		10 lei / pagină	
68	Intrare Campus		5 lei / zi	
69	Parcare Campus - Cămine		40 lei / luna	
	CERCETARE			
70	Cuantum regie pentru granturile și contractele de cercetare*		20% din cheltuielile directe	

B. ADMINISTRATIV ȘI SOCIAL

1	Punere la dispozitie temporar unor persoane juridice externe a spatiului de invatamant corp K (Centrul Internațional de Conferințe Târgoviște)	Sala mare	600 lei/oră (min. 1 oră)	150 €/oră (min. 1 oră)
		Săli mici	400 lei/oră (min. 1 oră)	80 €/oră (min. 1 oră)
		Bar/Restaurant	450 lei/oră (min. 1 oră)	100 €/oră (min. 1 oră)
2	Punere la dispozitie temporar unor persoane juridice externe a spatiului de invatamant din Alexandria	Aula	450 lei - 1 oră	150 € - 1 oră
			600 lei - 2 ore	225 € - 2 ore
			750 lei - 3 ore	300 € - 3 ore
			750 lei + 100 lei pt. fiecare oră peste 3 ore	300 € + 50 € - pt. fiecare oră peste 3 ore
3	Punere la dispozitie temporar unor persoane juridice externe a spatiilor de invatamant Campus Universitar - corpul A, corpul B	Amfiteatrul Mare	350 lei pt. 1ora	
			550 lei pt. 2 ore	
			700 lei pt. 3 ore	
			700 lei + 120 lei pt. fiecare ora peste 3 ore	
		Amfiteatrul Mic	200 lei pt. 1ora	
			300 lei pt. 2 ore	
			375 lei pt. 3 ore	
			375 lei + 100 lei pt. fiecare ora peste 3 ore	
4	Punere la dispozitie temporar unor persoane juridice externe a spatiilor din I.C.S.T.M.	Amfiteatru	350 lei pt. 1ora	
			550 lei pt. 2 ore	
			700 lei pt. 3 ore	
			700 lei + 120 lei pt. fiecare ora peste 3 ore	
		Sala mica	200 lei pt. 1ora	
			300 lei pt. 2 ore	
			375 lei pt. 3 ore	
			375 lei + 100 lei pt. fiecare ora peste 3 ore	
5	Cazare Camine			
	a) Căminul nr. 1. Căminul nr. 2. Căminul nr.3	3 persoane/ cameră	300 lei/persoană/ lună	75 EUR/ persoana /luna
		2 persoane/ cameră	450 lei/persoană/ lună	110 EUR/ persoana/ lună
		1 persoana/ camera	900 lei/persoană/lună	225 EUR/ persoana /luna

	c) Căminul nr. 5	*Scara A și B - Cadre didactice, personal didactic auxiliar/nedidactic din UVT, Salariati SC Valahia Servicii de Dezvoltare, Studenti*		
		locuinta 2 camere	100 lei + utilitati***	
		locuinta 3 camere	150 lei + utilitati***	
		Cazare ocazională (alte categorii de persoane)		
		locuinta 2 cam.	600 lei + utilități ***	
		locuinta 3 cam.	900 lei + utilități ***	
	d) Cămin Alexandria:			
	- cazare studenți		600 lei /camera/luna	200 EUR/camera/lună
	- cazare cămin studenți în regim finanțare de la bugetul de stat		tariful de cazare diminuat cu 10%	
	- tarife de utilizare pentru persoane juridice externe		200 lei/persoană/15zile	200 EUR /persoană/15 zile
6	Cazare Camin studenți în regim finanțare de la bugetul de stat		tariful de cazare diminuat cu 10%	
7	Cazare ocazională studenți (pe parcursul anului universitar), cadre didactice UVT, angajați UVT, angajați SC Valahia Servicii de Dezvoltare		30 lei/ noapte/persoană	20 EUR/noapte/persoană
			150 lei/15 zile/persoană	50 EUR/15 zile/persoană
8	Cazare studenți pe perioada de vacanță		30 lei/ noapte/persoană	20 EUR/noapte/persoană
			150 lei/15 zile/persoană	50 EUR/15 zile/persoană
9	Cazare ocazională pentru alte categorii de persoane; cadre didactice din alte institu		35 lei/noapte/persoană	30 EUR/noapte/persoană
			200 lei/15 zile/persoană	200 EUR /15 zile/persoană
10	Cazare ocazională pentru alte categorii de persoane; cadre didactice din alte instituții de învățământ, români de pretutindeni și cetățeni ai Republicii Moldova		35 lei/ noapte/persoană	
			200 lei/15 zile/persoană	

** excepție granturile și contractele care au stabilită o regie mai mică de 20%*

*** scutiți titulari UVT*

** * * utilitățile se calculează pentru întreaga scara și se vor împarti la numarul de persoane locatare. Copii sub 14 ani nu platesc utilitati. Cheltuielile cu gazul natural utilizat pentru încălzirea apartamentelor se repartizează în funcție de suprafața locuită*

T* tehnic, agonomic, științe, matematici și matematici aplicate, sport

S* Sociouman, psihologie, economic

M* Muzică și arte

ANEXA NR. 4

CRITERII

PENTRU ACORDAREA DE REDUCERI SAU SCUTIRI DE TAXE ÎN UNIVERSITATEA "VALAHIA" DIN TÂRGOVIȘTE, AN UNIVERSITAR 2024-2025

1. ÎNVĂȚĂMÂNT/CERCETARE

1.1. Scutire la plata taxei de înscriere la concursul de admitere la studii universitare, pentru:

a) angajații UVT sau cei ai Valahia Servicii de Dezvoltare SRL;
b) copiii, care nu au împlinit vârsta de 26 ani, ai angajaților UVT sau cei ai Valahia Servicii de Dezvoltare SRL;
c) studenții cu handicap grav și accentuat, în baza documentelor medicale prezentate;
d) copiii, care nu au împlinit vârsta de 26 ani, ai personalului didactic și didactic auxiliar aflat în activitate sau pensionat din sistemul de învățământ;
e) copiii orfani (de unul sau ambii părinți) și care nu au împlinit vârsta de 26 ani.
f) copiii, din familii monoparentale, care nu au împlinit vârsta de 26 ani.

1.2. Scutire la plata taxei de susținere a tezei de doctorat pentru angajații UVT, doctoranzi ai IOSUD – UVT.

1.3. Scutire la plata taxei de școlarizare și a taxei pentru examenul de finalizare a studiilor, pentru:

a) studenții orfani (de unul sau ambii părinți), studenții proveniți din plasament familial sau din casele de copii și care nu au împlinit vârsta de 26 ani;
b) studenții cu handicap grav și accentuat, în baza documentelor medicale prezentate.

1.4. Reducere cu 50% a taxei de școlarizare, taxei de înmatriculare și a cuantumului taxei pentru examenul de finalizare a studiilor pentru următoarele categorii de studenți:

a) studenții bolnavi de tuberculoză, care se află in evidenta unităților medicale - pe perioada tratamentului tuberculostatic, diabet insulinonecesitant, boli maligne, sindroame de malabsorbție severe, boala cronica de rinichi in program de dializa, astm bronsic persistent moderat sau sever, epilepsie grand mal, cardiopatii congenitale, hepatita cronica cu fibroza avansata (stadiu F3 sau F4), glaucom, miopie grava, boli imunologice autoimune forme severe, boli rare, tulburări din spectrul autist, boli hematologice severe care necesita tratament continuu sau spitalizări frecvente, surditate bilaterala, fibroza chistica, cei infectați cu virusul HIV sau bolnavi de SIDA, cei cu handicap locomotor si încadrați într-un grad de invaliditate;
b) angajați ai UVT sau cei ai Valahia Servicii de Dezvoltare SRL;
c) copiii, care nu au împlinit vârsta de 26 ani, ai angajaților UVT sau cei ai Valahia Servicii de Dezvoltare SRL;
d) soț/soție al angajatului UVT sau al Valahia Servicii de Dezvoltare SRL;
e) studenții aleși în Senatul UVT și în consiliile facultăților/CSUD/CSD, pe perioada mandatului (pentru programul de studiu organizat de structura pe care o reprezintă);
f) reprezentantul studenților numit în Consiliul de Administrație, pe perioada mandatului.

1.5. Beneficiază de reducere cu 150 lei a taxei de școlarizare:

a) fiecare din cei doi sau mai mulți membri ai aceleași familii, studenți ai UVT și care nu au împlinit vârsta de 26 ani;
b) studentul care urmează concomitent două programe de studii ale UVT.

1.6. Scutire de la plata în anul universitar curent, la două evaluări finale (în sesiunea de examene și prima sesiune de refacere a creditelor organizată conform structurii anului universitar în curs) pentru fiecare disciplină studiată pe parcursul anului universitar, conform planului de învățământ, din anul universitar în care studentul este înscris.

1.7. Beneficiază de reducerea cu 10% a taxei de școlarizare studenții de la studii universitare de licență, master sau doctorat care achită integral taxa până la data de 15 octombrie a anului

universitar, excepție făcând anul II pentru programele de studii de master cu durata de 3 semestre.

1.8. Personalul didactic și de cercetare titular al Universității „Valahia" din Târgoviște beneficiază de utilizarea gratuită a sistemului de verificare anti-plagiat pentru verificarea lucrărilor științifice proprii, în vederea publicării acestora.

1.9. Personalul didactic și de cercetare titular al Universității „Valahia" din Târgoviște beneficiază de scutire la plata taxei de susținere a abilitării, în cadrul școlilor doctorale.

2. SOCIAL/CĂMINE

2.1. Beneficiază de scutire la plata taxei de cămin:

a) copiii, care nu au împlinit vârsta de 26 ani, ai personalului didactic și didactic auxiliar aflat în activitate sau pensionat din sistemul de învățământ, precum și copiii orfani de unul sau ambii părinți ce au activat în sistemul de învățământ;

b) studenții orfani (de unul sau ambii părinți), studenții proveniți din plasament familial sau din casele de copii și care nu au împlinit vârsta de 26 ani;

c) studenții, masteranzii, doctoranzii și cursanții aflați la stagii de specializare/perfecționare postuniversitară din Republica Moldova și din Ucraina, cei de origine etnică română din afara granițelor țării, cetățenii români cu domiciliul în străinătate, precum și cetățenii străini, bursieri ai statului român. (conform H.G. 844/2008, art. 2).

d) copiii, din familii monoparentale, care nu au împlinit vârsta de 26 ani.

2.2. Beneficiază de scutire la plata taxei de cămin studenții aleși în Senatul UVT și Consiliul de Administrație, pe perioada mandatului.

2.3. Beneficiază de reducere a taxelor de cămin:

- 100% reducere pentru șefii de cămin;
- 50% pentru șefii de palier.

2.4. Beneficiază de reducere a taxei de cămin cu 50%:

a) copiii, care nu au împlinit vârsta de 26 ani, ai personalului angajat al UVT sau al Valahia Servicii de Dezvoltare SRL;

b) studenții cu handicap grav și accentuat, în baza documentelor medicale prezentate;

c) studenții bolnavi de tuberculoză, care se află in evidenta unitătilor medicale - pe perioada tratamentului tuberculostatic, diabet insulinonecesitant, boli maligne, sindroame de malabsorbtie severe, boala cronica de rinichi in program de dializa, astm bronsic persistent moderat sau sever, epilepsie grand mal, cardiopatii congenitale, hepatita cronica cu fibroza avansata (stadiu F3 sau F4), glaucom, miopie grava, boli imunologice autoimune forme severe, boli rare, tulburari din spectrul autist, boli hematologice severe care necesita tratament continuu sau spitalizări frecvente, surditate bilaterala, fibroza chistica, cei infectați cu virusul HIV sau bolnavi de SIDA, cei cu handicap locomotor si încadrați într-un grad de invaliditate;

3. ADMINISTRATIV

3.1. Reducerea cu 50% a cuantumului taxei de păstrare și arhivare a actelor de studii – diplome, certificate, atestate ridicate după expirarea duratei de 5 ani de la absolvire, pentru angajații UVT sau cei ai Valahia Servicii de Dezvoltare SRL.

3.2. Scutirea la plata taxei de acces auto în Campusul Universitar, Aleea Sinaia, nr. 13, pentru angajații UVT sau cei ai Valahia Servicii de Dezvoltare SRL.

Note: *1. Scutirea/reducerea cu 50% a taxelor prevăzute la punctele 1.2, 1.3, și 1.4 se aplică pentru un singur program de studiu în cadrul fiecărui ciclu L/M/D.*

2. Reducerile corespunzătoare aceluiași articol din prezentul document, acordate unei singure persoane, nu se pot cumula.

3. În cazuri speciale, Consiliul de Administrație poate aproba în condițiile prevăzute de lege, reduceri și scutiri de taxă, altele decât cele prevăzute în prezentul document.

MINISTERUL EDUCAȚIEI
UNIVERSITATEA "VALAHIA" DIN TÂRGOVIȘTE
SENATUL UNIVERSITAR
Aleea Sinaia, nr. 13, 130004, Târgoviște, România
Telefon: 0766 187 766, Fax: +40-245-217692
e-mail : senat@valahia.ro

UNIVERSITATEA VALAHIA DIN TÂRGOVIȘTE
REGISTRATURĂ SENAT
INTRARE / IESIRE Nr. 910 din 30.05.2024

Hotărârea SENATULUI UNIVERSITAR nr. 8 D
din 30 mai 2024

Senatul Universității "Valahia" din Târgoviște, întrunit în ședința ordinară în data de 30 mai 2024, potrivit Convocatorului din data de 28 mai 2024 și având în vedere:

- Adresa nr. 4401/ 29.05.2024 emisă de către Consiliul de Administrație al Universității "Valahia" din Târgoviște.

HOTĂRĂȘTE

1. Se aprobă comisiile de concurs și comisiile de contestații pentru ocuparea posturilor didactice din cadrul Universității "Valahia" din Târgoviște, conform *Anexei nr. 5* ce face parte integrantă din prezenta hotărâre.

2. Prezenta hotărâre va fi comunicată Consiliului de Administrație al Universității "Valahia" din Târgoviște și va fi postată pe site-ul UVT, secțiunea Senat.

PREȘEDINTE,
Conf. univ. dr. Claudia GILIA

VICEPREȘEDINȚI,
Prof. univ. dr. Agnes Terezia ERICH
Conf. univ. dr. Adrian ȚUȚUIANU
Conf. univ. dr. ing. Otilia NEDELCU
Conf. univ. dr. Radu CÂRCIUMARU

ROMÂNIA UNIVERSITATEA VALAHIA DIN TÂRGOVIȘTE SENAT MINISTERUL EDUCAȚIEI NAȚIONALE

CERTIFICAT SISTEMUL DE MANAGEMENT AL CALITĂȚII AEROQ ISO 9001:2015 Nr. 2042

ARACIS 2021
CALIFICATIV
Grad de încredere ridicat

Anexa nr. 5

COMISII CONCURS POSTURI DIDACTICE

Facultatea de Ştiinţe Economice

Departamentul Contabilitate-Finanţe şi Bănci

Profesor universitar poziţia 3

Comisia de concurs

Prof. univ. dr. Florin RADU - Universitatea „Valahia" din Târgovişte *(preşedinte)*
Prof. univ. dr. Liliana IONESCU-FELEAGĂ - Academia de Studii Economice Bucureşti
Prof. univ. dr. Tamas-Szora ATTILA - Universitatea 1 Decembrie 1918 din Alba Iulia
Prof. univ. dr. Florin MIHAI - Academia de Studii Economice Bucureşti
Prof. univ. dr. Marian SOCOLIUC - Universitatea Ştefan cel Mare din Suceava
Membrii supleanţi
Prof. univ. dr. Elena HLACIUC - Universitatea Ştefan cel Mare din Suceava
Prof. univ. dr. Oana Raluca IVAN - Universitatea 1 Decembrie 1918 din Alba Iulia

Comisia de soluţionare a contestaţiilor

Prof. univ. dr. Mihai MIEILĂ - Universitatea „Valahia" din Târgovişte *(preşedinte)*
Prof. univ. dr. Bogdan Ştefan IONESCU - Academia de Studii Economice Bucureşti
Prof. univ. dr. Ştefania Cristina CUREA - Academia de Studii Economice Bucureşti
Prof. univ. dr. Dan-Ioan TOPOR - Universitatea 1 Decembrie 1918 din Alba Iulia
Prof. univ. dr. Marian SIMINICĂ - Universitatea din Craiova
Membrii supleanţi
Prof. univ. dr. Tatiana DĂNESCU - Universitatea de Medicină, Farmacie, Ştiinţe şi Tehnologie din Târgu Mureş
Prof. univ. dr. Clementina Mirela PANAIT - Universitatea Petrol Gaze din Ploieşti

Departamentul Management-Marketing

Profesor universitar poziţia 3

Comisia de concurs

Prof. univ. dr. Delia Mioara POPESCU - Universitatea „Valahia" din Târgovişte *(preşedinte)*
Prof. univ. dr. Cosmin Octavian DOBRIN - Academia de Studii Economice din Bucureşti
Prof.univ.dr. Gheorghe HURDUZEU - Academia de Studii Economice din Bucureşti
Prof. univ. dr. Carmen Eugenia NĂSTASE - Universitatea Ştefan cel Mare din Suceava
Prof. univ. dr. Irina Gabriela RĂDULESCU - Universitatea Petrol-Gaze din Ploieşti
Membrii supleanţi
Prof. univ. dr. Mircea Constantin DUICĂ - Universitatea „Valahia" din Târgovişte
Prof.univ.dr. Andrei Jean VASILE - Universitatea Petrol-Gaze din Ploieşti

Comisia de soluţionare a contestaţiilor

Prof. univ. dr. Gabriel CROITORU - Universitatea „Valahia" din Targoviste *(preşedinte)*
Prof. univ. dr. Ion POPA - Academia de Studii Economice din Bucureşti
Prof. univ. dr. Adrian MICU - Universitatea Dunărea de Jos din Galaţi
Prof. univ. dr. Alexandru CĂPĂŢÎNĂ - Universitatea Dunărea de Jos din Galaţi
Prof. univ. dr. Clementina Mirela PANAIT - Universitatea Petrol-Gaze din Ploieşti
Membrii supleanţi
Prof. univ. dr. Silviu Gabriel SZENTESI - Universitatatea „Aurel Vlaicu" din Arad
Prof. univ. dr. Daniela POPESCU - Universitatea din Craiova

ROMÂNIA RECTORAT UNIVERSITATEA "VALAHIA" DIN TÂRGOVIŞTE MINISTERUL EDUCAŢIEI

Conferențiar universitar poziția 10

Comisia de concurs

Conf. univ. dr. Maria – Cristina ȘTEFAN - Universitatea „Valahia" din Târgoviște *(președinte)*
Prof. univ. dr. habil. Silvia Elena IACOB - Academia de Studii Economice București
Prof. univ. dr. habil. Liana BADEA - Academia de Studii Economice București
Conf. univ. dr. Alina Gabriela BREZOI - Universitatea Petrol-Gaze Ploiești
Conf. univ. dr. Laura MARCU - Universitatea „Valahia" din Târgoviște
Membrii supleanți
Prof. univ. dr. habil. Roberta Mihaela STANEF-PUICA - Academia de Studii Economice București
Prof. univ. habil. Irina Gabriela RADULESCU - Universitatea Petrol-Gaze Ploiești

Comisia de soluționare a contestațiilor

Conf. univ habil. Nicoleta Valentina FLOREA - Universitatea „Valahia" din Târgoviște *(președinte)*
Prof. univ. habil. Gabriel CROITORU - Universitatea „Valahia" din Târgoviște
Conf. univ. dr. Nicolae MOROIANU - Academia de Studii Economice București
Conf. univ. dr. Florin Lucian ISAC - Universitatea Aurel Vlaicu din Arad
Conf. univ. dr. Larisa DRAGOLEA - Universitatea 1 Decembrie 1918 Alba Iulia
Membrii supleanți
Prof. univ. dr. Mircea Constantin DUICĂ - Universitatea „Valahia" din Târgoviște
Conf. univ. dr. Camelia Ana FRĂȚILĂ - Universitatea „Valahia" din Târgoviște

Facultatea de Inginerie Electrică, Electronică și Tehnologia Informației

Departamentul de Electronică, Telecomunicații și Inginerie Energetică

Profesor universitar poziția 2

Comisia de concurs

Prof. univ. dr. ing. Dinu COLȚUC - Universitatea „Valahia" din Târgoviște *(președinte)*
Prof. univ. dr. ing. Felix ALBU - Universitatea „Valahia" din Târgoviște
Prof. univ. dr. ing. Radu DOBRESCU - Universitatea Națională de Știință și Tehnologie Politehnica din București
Prof. univ. dr. ing. Paleologu CONSTANTIN - Universitatea Națională de Știință și Tehnologie Politehnica din București
Prof. univ dr. ing. Andrei ANGHEL - Universitatea Națională de Știință și Tehnologie Politehnica din București
Membrii supleanți:
Prof. univ. dr. ing. Eugenia MINCĂ - Universitatea „Valahia" din Târgoviște
Prof. univ. dr. ing. Nicolae PARASCHIV - Universitatea Petrol - Gaze din Ploiești

Comisia de soluționare a contestațiilor

Prof. univ. dr. ing. Luminița DUȚĂ - Universitatea „Valahia" din Târgoviște *(președinte)*
Prof. Univ. dr. ing. Corneliu RUSU - Universitatea Tehnică din Cluj-Napoca
Prof. univ. dr. ing. Doru Florin CHIPER - Universitatea Tehnică „Gheorghe Asachi" din Iași
Prof. univ. dr. ing. Dan POPESCU - Universitatea Națională de Știință și Tehnologie Politehnica din București
Prof. univ. dr. ing. Florin DRAGOMIR - Universitatea „Valahia" din Târgoviște
Membrii supleanți
Prof. univ. dr. ing. Mircea BODEA - Universitatea Națională de Știință și Tehnologie Politehnica din București

ROMÂNIA RECTORAT UNIVERSITATEA "VALAHIA" DIN TÂRGOVIȘTE MINISTERUL EDUCAȚIEI

Conferențiar universitar poziția 12

Comisia de concurs

Conf. univ. dr. ing. Otilia NEDELCU - Universitatea „Valahia" din Târgoviște *(președinte)*
Prof. univ. dr. ing. Radu PORUMB - Universitatea Națională de Știință și Tehnologie Politehnica din București
Prof. univ. dr. ing. Roxana PĂTRAȘCU - Universitatea Națională de Știință și Tehnologie Politehnica din București
Prof. univ. dr. ing. Dan MICU - Universitatea Tehnică din Cluj-Napoca
Conf. univ dr. ing. Elena Otilia VÎRJOGHE - Universitatea „Valahia" din Târgoviște
Membrii supleanți
Prof. univ. dr. ing. Ion TRIȘTIU - Universitatea Națională de Știință și Tehnologie Politehnica din București
Conf. univ dr. ing. Adela Gabriela HUSU - Universitatea „Valahia" din Târgoviște

Comisia de soluționare a contestațiilor

Conf. univ. dr. ing. Iulian BĂNCUȚĂ - Universitatea „Valahia" din Târgoviște *(președinte)*
Prof. univ. dr. ing. George-Călin SERIȚAN - Universitatea Națională de Știință și Tehnologie Politehnica din București
Conf. univ. dr. ing. Valentin BOICEA - Universitatea Națională de Știință și Tehnologie Politehnica din București
Conf. univ. dr. ing. Ioan BITIR-ISTRATE - Universitatea Națională de Știință și Tehnologie Politehnica din București
Prof. univ. dr. ing. Florin Mihail STAN - Universitatea „Valahia" din Târgoviște
Membrii supleanți
Conf. univ. dr. ing. Bogdan NEAGU - Universitatea Tehnică „Gheorghe Asachi" din Iași

Departamentul de Automatică, Informatică și Inginerie Electrică

Asistent universitar poziția 28

Comisia de concurs

Conf. dr. ing. Mihai BÎZOI - Universitatea „Valahia" din Târgoviște *(președinte)*
Prof. dr. ing. Eugenia MINCĂ - Universitatea „Valahia" din Târgoviște
Prof. dr. ing. Florin DRAGOMIR - Universitatea „Valahia" din Târgoviște
Prof. dr. ing. Luminița DUȚA - Universitatea „Valahia" din Târgoviște
Ș.l. dr. ing. Lucia PASCALE - Universitatea „Valahia" din Târgoviște
Membrii supleanți
Conf. dr. ing. Paul Ciprian PATIC - Universitatea „Valahia" din Târgoviște
Ș.l. dr. ing. Dan Constantin PUCHIANU - Universitatea „Valahia" din Târgoviște

Comisia de soluționare a contestațiilor

Conf. dr. ing. Nicoleta ANGELESCU - Universitatea „Valahia" din Târgoviște *(președinte)*
Conf. dr. ing. Henri George COANDĂ - Universitatea „Valahia" din Târgoviște
Conf. dr. ing. Ana-Maria SUDUC - Universitatea „Valahia" din Târgoviște
Conf. dr. ing. Iulian BREZEANU - Universitatea „Valahia" din Târgoviște
Ș.l. dr. ing. Gabriel PREDUȘCĂ - Universitatea „Valahia" din Târgoviște
Membrii supleanți
Ș.l. dr. ing. Emil Mihai DIACONU - Universitatea „Valahia" din Târgoviște

ROMÂNIA RECTORAT UNIVERSITATEA „VALAHIA" DIN TÂRGOVIȘTE MINISTERUL EDUCAȚIEI

Facultatea de Științe Umaniste

Departamentul de Istorie

Profesor universitar poziția 4

Comisia de concurs

Prof. univ. dr. Constantin PEHOIU - Universitatea "Valahia" din Târgoviște *(președinte)*
C.S. I dr. Cristian SCHUSTER - Institutul de Arheologie "Vasile Pârvan", București
C.S. I dr. Valeriu SÎRBU - Institutul de Arheologie "Vasile Pârvan", București
Prof. univ. dr. Mihai GLIGOR - Universitatea "1 Decembrie 1918" din Alba Iulia
Prof. univ. dr. Mircea ANGHELINU - Universitatea Valahia din Târgoviște
Membrii supleanți
Prof. univ. dr. Monica MĂRGĂRIT - Universitatea „Valahia" din Târgoviște
C.S.I dr. Alexandru POPA - Muzeul Național al Carpaților Răsăriteni - Sf. Gheorghe

Comisia de soluționare a contestațiilor

Prof. univ. dr. Silviu MILOIU - Universitatea „Valahia" din Târgoviște *(președinte)*
Prof. dr. Zeno-Karl PINTER - Universitate „Lucian Blaga" din Sibiu
Prof. dr. Lucretiu BÎRLIBA - Universitatea „Al. Ioan Cuza" din Iași
C.S. I dr. Sándor BERECKI - Muzeul Județean Mureș – Târgu Mureș
C.S.I dr. Daniel VEREȘ - Institutul de Speologie „Emil Racoviță", Cluj-Napoca
Membrii supleanți
Prof. univ. dr. Denis CĂPRĂROIU - Universitatea "Valahia" din Târgoviște

Facultatea de Teologie Ortodoxă și Științele Educației

Departamentul de Teologie

Conferențiar universitar poziția 8

Comisia de concurs

I.P.S. Prof. univ. dr. Mihăiță NIFON - Universitatea „Valahia" din Târgoviște *(președinte)*
Pr. Prof. univ. dr. Marian VÎLCIU - Universitatea „Valahia" din Târgoviște
Pr. Conf. univ. dr. Emilian-Iustinian ROMAN - Universitatea „Alexandru Ioan Cuza" din Iași
Pr. Conf. univ. dr. Iulian Mihai CONSTANTINESCU - Universitatea din Craiova
CS II dr. Tudor AVRIGEANU - Institutul de Cercetări Juridice, Academia Română
Membrii supleanți
Pr. Conf. univ. dr. Zaharia MATEI - Universitatea din București;
Pr. Prof. univ. dr. Nicușor TUCĂ - Universitatea „Ovidius" din Constanța.

Comisia de soluționare a contestațiilor

Pr. Conf. univ. dr. Mihail TEODORESCU - Universitatea „Valahia" din Târgoviște *(președinte)*
Pr. Prof. univ. dr. Viorel SAVA - Universitatea „Alexandru Ioan Cuza" din Iași
Pr. Conf. univ. dr. Irimie MARGA - Universitatea „Lucian Blaga" din Sibiu
Pr. Prof. univ. dr. Dumitru Adrian VANCA - Universitatea „1 Decembrie 1918" din Alba Iulia
Prof. univ. dr. Ion CROITORU - Universitatea „Valahia" din Târgoviște
Membrii supleanți
Arhim. Prof. univ. dr. teofil TIA - Universitatea Babeș-Bolyai din Cluj-Napoca

ROMANIA RECTORAT UNIVERSITATEA "VALAHIA" DIN TÂRGOVIȘTE MINISTERUL EDUCAȚIEI

Departamentul Științele Educației

Lector universitar poziția 5

Comisia de concurs

Conf. Dr. Alina ANGHEL - Universitatea „Valahia" din Târgoviște *(președinte)*
Conf. Dr. Claudia VLAICU - Universitatea „Valahia" din Târgoviște
Conf. Dr. Ana Maria PETRESCU - Universitatea „Valahia" din Târgoviște
Lect. Dr. Camelia VOICU - Universitatea „Valahia" din Târgoviște
Lect. Dr. Ramona NEACȘA - Universitatea „Valahia" din Târgoviște
Membrii supleanți
Lect. Dr. Ioana STĂNCESCU - Universitatea „Valahia" din Târgoviște
Lect. Dr. Ancuța SANTI - Universitatea „Valahia" din Târgoviște

Comisia de soluționare a contestațiilor

Prof. univ. dr. Ștefan FLOREA - Universitatea „Valahia" din Târgoviște *(președinte)*
Conf. Dr. Alexandru CONSTANTIN - Universitatea din Craiova
Dr. Emil LAZĂR - Universitatea din Craiova
Dr. Mariana DOGARU - Universitatea Națională de Știință și Tehnologie Politehnica București
Dr. Cristina TRIPON - Universitatea Națională de Știință și Tehnologie Politehnica București
Membrii supleanți
Dr. Iulia GONTA - Universitatea Națională de Știință și Tehnologie Politehnica București
Prof. univ. dr. Gabriel GORGHIU - Universitatea „Valahia" din Târgoviște

Facultatea de Științe și Arte

Departamentul de Științe și Tehnologii Avansate

Asistent universitar poziția 32

Comisia de concurs

Lect.univ.dr. Georgiana VELICU - Universitatea „Valahia" din Târgoviște *(președinte)*
Prof.univ.dr.habil. Cristinel MORTICI - Universitatea „Valahia" din Târgoviște
Lect.univ.dr Marina TOMA - Universitatea „Valahia" din Târgoviște
Sl.dr.ing Lucia PASCALE - Universitatea „Valahia" din Târgoviște
Conf.dr.ing Mihai BÎZOI - Universitatea „Valahia" din Târgoviște
Membrii supleanți
Prof.dr.ing Luminița DUȚĂ - Universitatea „Valahia" din Târgoviște
Conf.univ.dr Costel BĂLCĂU - Universitatea Natională de Știință și Tehnologie Politehnica din București, Centrul Universitar Pitești

Comisia de soluționare a contestațiilor

Lect.univ.dr Alina CONSTANTINESCU – Universitatea „Valahia" din Târgoviște *(președinte)*
Lect.univ.dr. Doina Constanța MIHAI – Universitatea „Valahia" din Târgoviște
Lect.univ.dr. Alin Alexandru POHOAȚĂ – Universitatea „Valahia" din Târgoviște
Conf.dr.ing. Ana Maria SUDUC – Universitatea „Valahia" din Târgoviște
Conf.dr.ing. Otilia Elena DRAGOMIR – Universitatea „Valahia" din Târgoviște
Membrii supleanți
Conf.dr.ing. Iulian BREZEANU – Universitatea „Valahia" din Târgoviște
Prof.univ.dr Argus Adrian DUNCA – Universitatea Natională de Știință și Tehnologie Politehnica din București

ROMÂNIA RECTORAT UNIVERSITATEA „VALAHIA" DIN TÂRGOVIȘTE MINISTERUL EDUCAȚIEI

Instituția Organizatoare de Studii Universitare de Doctorat

Școala Doctorală de Științe Economice și Umaniste

Profesor universitar poziția 7

Comisia de concurs

Prof. univ. dr. Valentin RADU - Universitatea „Valahia" din Târgoviște *(președinte)*
Prof. univ. dr. Bogdan Ștefan IONESCU - Academia de Studii Economice, București
Prof. univ. dr. Ștefania Cristina CUREA - Academia de Studii Economice, București
Prof. univ. dr. Dan Ioan TOPOR - Universitatea 1 Decembrie 1918 din Alba Iulia
Prof. univ. dr. Marian SIMINICĂ - Universitatea din Craiova
Membrii supleanți
Prof. univ. dr. Tatiana DĂNESCU - Universitatea de Medicina, Farmacie, Științe și Tehnologie din Târgu Mureș
Prof.univ.dr. Sorinel CĂPUȘNEANU - Universitatea 1 Decembrie 1918 din Alba Iulia

Comisia de soluționare a contestațiilor

Prof. univ. dr. Mihai MIEILĂ - Universitatea „Valahia" din Târgoviște *(președinte)*
Prof. univ. dr. Liliana IONESCU FELEAGĂ - Academia de Studii Economice, București
Prof. univ. dr. Adriana TIRON TUDOR - Universitatea Babeș- Bolyai din Cluj Napoca
Prof. univ. dr. Florin MIHAI - Academia de Studii Economice, București
Prof. univ. dr. Adela SOCOL - Universitatea 1 Decembrie 1918 din Alba Iulia
Membrii supleanți
Prof. univ. dr. Ovidiu Constantin BUNGET – Universitatea de Vest din Timișoara
Prof. univ. dr. Mirela Clementina PANAIT - Universitatea Petrol - Gaze din Ploiești

ROMÂNIA
RECTORAT
UNIVERSITATEA „VALAHIA" DIN TÂRGOVIȘTE
MINISTERUL EDUCAȚIEI

MINISTERUL EDUCAŢIEI
UNIVERSITATEA "VALAHIA" DIN TÂRGOVIŞTE
SENATUL UNIVERSITAR
Aleea Sinaia, nr. 13, 130004, Târgovişte, România
Telefon: 0766 187 766, Fax: +40-245-217692
e-mail : senat@valahia.ro

UNIVERSITATEA VALAHIA DIN TÂRGOVIŞTE
REGISTRATURĂ SENAT
INTRARE Nr. 010 din 30.05.2024
IEŞIRE

Hotărârea SENATULUI UNIVERSITAR nr. 8 E din 30 mai 2024

Senatul Universităţii "Valahia" din Târgovişte, întrunit în şedinţa ordinară în data de 30 mai 2024, potrivit Convocatorului din data de 28 mai 2024 şi având în vedere:

- Legea Învăţământului Superior nr. 199/ 2023;
- Carta Universităţii "Valahia" din Târgovişte, ediţia 2023, art. 27, alin (5);
- Adresa nr. 4401/ 29.05.2024 emisă de către Consiliul de Administraţie al Universităţii "Valahia" din Târgovişte.

HOTĂRĂŞTE

1. Se aprobă *organigrama Universităţii "Valahia" din Târgovişte* şi statul de funcţiuni pentru personalul didactic auxiliar şi nedidactic, cu aplicare de la data de 01.06.2024, conform *Anexelor nr. 6, 7, 8, 9* ce fac parte integrantă din prezenta hotărâre.

2. Prezenta hotărâre va fi comunicată Consiliului de Administraţie al Universităţii "Valahia" din Târgovişte şi va fi postată pe site-ul UVT, secţiunea Senat.

PREŞEDINTE,
Conf. univ. dr. Claudia GILIA

VICEPREŞEDINŢI,
Prof. univ. dr. Agnes Terezia ERICH
Conf. univ. dr. Adrian ŢUŢUIANU
Conf. univ. dr. ing. Otilia NEDELCU
Conf. univ. dr. Radu CÂRCIUMARU

ROMÂNIA
UNIVERSITATEA VALAHIA DIN TÂRGOVIŞTE
SENAT
MINISTERUL EDUCAŢIEI NAŢIONALE

CERTIFICAT SISTEMUL DE MANAGEMENT AL CALITĂŢII
AEROQ
ISO 9001:2015
Nr. 2042

ARACIS 2021
CALIFICATIV
Grad de încredere ridicat

ANEXA NR. 6

ROMÂNIA
UNIVERSITATEA VALAHIA DIN TÂRGOVIȘTE
SENAT
MINISTERUL EDUCAȚIEI NAȚIONALE

ORGANIGRAMA UNIVERSITĂȚII VALAHIA din TÂRGOVIȘTE

Aprobată prin HS nr. 8E din 30.05.2024

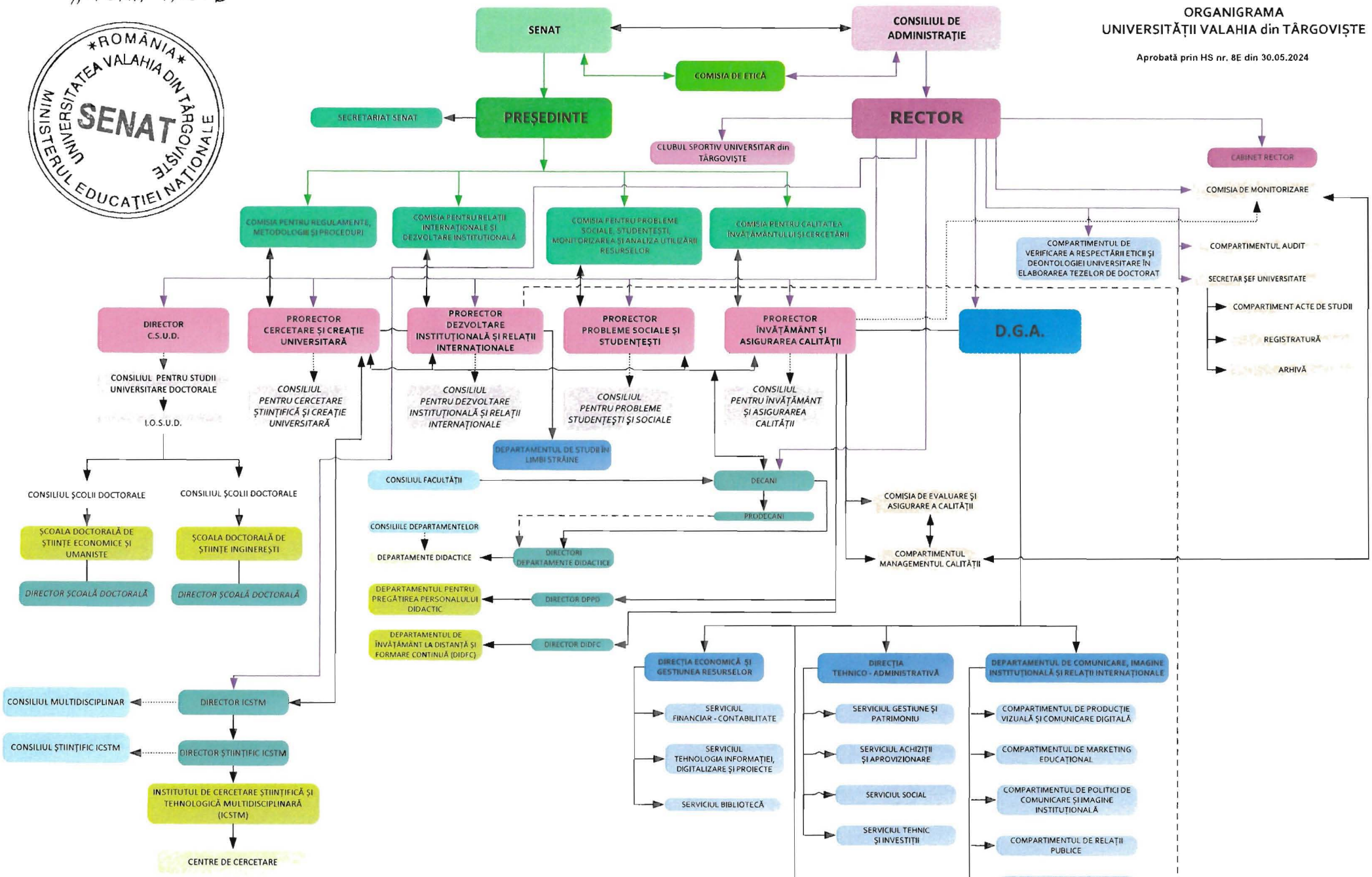

UNIVERSITATEA VALAHIA
din TÂRGOVIȘTE

www.valahia.ro

ANEXA NR.

UNIVERSITATEA "VALAHIA" DIN TARGOVISTE
Targoviste, Aleea Sinaia, Nr. 13

Aprobat,
HOT. SENAT
HOT. CONSILIU ADMINISTRATIE

STAT DE FUNCTII - PERSONAL DIDACTIC AUXILIAR, ADMINISTRATIV (NEDIDACTIC)
iunie 2024
Legea - cadru nr. 153/2017, Legea învățământului superior nr. 199/2023

Nr. crt.	Functia	Gradul profesional	Nivelul studiilor	Total posturi aprobate
1	Administrator financiar	I	S	26
2	Administrator financiar	II	S	5
3	Administrator financiar	III	S	4
4	Administrator financiar	I	SSD	1
5	Administrator financiar	I	M	2
6	Administrator patrimoniu	I	S	1
7	Administrator patrimoniu	II	S	6
8	Administrator patrimoniu	III	S	1
9	Secretar	I	S	19
10	Secretar	II	S	20
11	Secretar	III	S	5
12	Secretar	I	SSD	2
13	Secretar	II	SSD	1
14	Secretar	I A	M	2
15	Tehnician	I A	M	1
16	Laborant	I	M	5
17	Laborant	II	M	1
18	Informatician	I A	S	1
19	Bibliotecar	I	S	2
20	Bibliotecar	II	S	1
21	Bibliotecar	I	SSD	1
22	Bibliotecar	II	SSD	1
23	Inginer	I A	S	5
24	Inginer	I	S	9
25	Subinginer	II	SSD	1
26	Sociolog		S	1
27	Psiholog		S	1
28	Consilier carieră	II	S	2
29	Operator control date	I	M	1
30	Muzeograf	I	S	1
31	Muzeograf	II	SSD	1
32	Consilier juridic	I A	S	2
33	Referent	I	S	10
34	Referent	III	S	2
35	Referent	I	M	1
36	Cercetător științific	II	S	1
37	Cercetător științific	III	S	6
38	Cercetător științific		S	8
39	Asistent cercetare științifică		S	7
	TOTAL didactic auxiliar			**167**
1	Auditor	I	S	1
2	Auditor	II	S	1
3	Paznic			8
4	Muncitor calificat	I	M	2
	TOTAL administrativ (nedidactic)			**12**
	TOTAL UVT			**179**

ANEXA NR. 8

STAT DE FUNCTII ȘI DE PERSONAL DIDACTIC AUXILIAR ȘI ADMINISTRATIV (NEDIDACTIC) - valabil cu 3 iunie 2024

1.	FAC. DE STIINTE POLITICE, LITERE ȘI COMUNICARE		
Nr. crt.	Numele si prenumele	Functia	Grd
	SECRETARIAT		
1	Vrabie Iuliana	Secretar	S II
2	Dragut Alina- Elena	Secretar	S I
2	**Total Facultate**	persoane -	2

2.	FACULTATEA DE STIINTE SI ARTE		
Nr. crt.	Numele si prenumele	Functia	Grd
	SECRETARIAT		
1	Duta Elena	Secretar	S II
2	Cojocaru Aura Beatris	Secretar	S I
	Dep.STIINTE ȘI TEHNOLOGII AVANSATE		
1	Purice Loredana Claudia	Subinginer	SSD II
2	Abaza Maria	Laborant	M I
4	**Total Facultate**	persoane -	4

3.	FACULTATEA DE INGINERIA MATERIALELOR ȘI MECANICĂ		
Nr. crt.	Numele si prenumele	Functia	Grd
	SECRETARIAT		
1	Vasile Ecaterina Geanina	Secretar	S I
2	Durlea Mihaela	Secretar	S I
	Dep. MATERIALE, ECHIPAMENTE, INSTALATII SI ROBOTI		
1	Savaston Liliana Paulica	Inginer	S I
3	**Total Facultate**	persoane -	3

4.	FAC. INGINERIE ELECTRICA, ELECTRONICĂ ȘI TEHNOLOGIA INFORMAȚIEI		
Nr. crt.	Numele si prenumele	Functia	Grd
	SECRETARIAT		
1	Oprea Mihaela	Secretar	S II
2	Capmare Alexandra Daniela	Secretar	S III
2	**Total Facultate**	persoane -	2

5.	FACULTATE DE INGINERIA MEDIULUI ȘI ȘTIINȚA ALIMENTELOR		
Nr. crt.	Numele si prenumele	Functia	Grd
	SECRETARIAT		
1	Catangiu Georgeta Vasilica	Secretar	S I
2	Stefan Viorica	Secretar	S I
	Dep. INGINERIA PRODUSELOR ALIMENTARE		
1	Negoescu Nicoleta	Laborant	M I
3	**Total Facultate**	persoane -	3

6.	FACULTATEA DE STIINTE ECONOMICE		
Nr. crt.	Numele si prenumele	Functia	Grd
	SECRETARIAT		
1	Sandu Greta Mihaela	Secretar	S I
2	Nistor Gabriela	Secretar	S I
3	Rizea Mihaiela Elena	Secretar	S II
4	Banescu Magdalena	Secretar	S II
	Dep. MANAGEMENT- MARKETING		
1	Itigan Emanuel Teodor	Laborant	M I
5	**Total Facultate**	persoane -	5

7.	FACULTATEA DE STIINTE UMANISTE		
Nr.	Numele si prenumele	Functia	Grd

ROMÂNIA RECTORAT UNIVERSITATEA "VALAHIA" DIN TÂRGOVIȘTE MINISTERUL EDUCAȚIEI

crt.			
	SECRETARIAT		
1	Stoian Georgeta	Secretar	S II
2	Nita Mirela	Secretar	S I
3	Anghelinu Raluca	Muzeograf	SSD II
3	**Total Facultate**	persoane -	3

8.	**FACULTATEA DE DREPT şi STIINTE ADMINISTRATIVE**		
Nr.	Numele si prenumele	Functia	Grd
crt.			
	SECRETARIAT		
1	Gheorghe Mariana Adina	Secretar	S I
2	Balasoiu Catalina Floriana	Secretar	S I
3	Musala Loredana Maria	Secretar	S II
3	**Total Facultate**	persoane -	3

9.	**FACULTATEA DE TEOLOGIE ORTODOXĂ ŞI ŞTIINŢELE EDUCAŢIEI**		
Nr.	Numele si prenumele	Functia	Grd
crt.			
	SECRETARIAT		
1	Bardasu Aurelia Simona	Secretar	S I
2	Ciobanu Elena	Secretar	S II
	Dep. TEOLOGIE		
1	Negoita Gheorghe Danut	Operator	M I
	Dep. ŞTIINŢELE EDUCAŢIEI		
1	Dan Aurelia Zenaida	Secretar	S II
4	**Total Facultate**	persoane -	4

10.	**FACULTATEA DE STIINTE ŞI INGINERIE- Alexandria**		
Nr.	Numele si prenumele	Functia	Grd
crt.			
	SECRETARIAT		
1	Barbu Adina Maria	Secretar	S III
2	Stângă Valentin	Secretar	S III
3	Iacob Violeta Gabriela	Referent	S I
4	Covaciu Elisabeta	Laborant	M I
4	**Total Facultate**	persoane -	4

11.	**IOSUD**		
Nr.	Numele si prenumele	Functia	Grd
crt.			
1	Gîlmeanu Raluca	Secretar	S I
2	Neaga Iulia-Carmina	Referent	S I
2	**Total IOSUD**	persoane -	2

12.	**D.P.P.D+DIDFC**		
Nr.	Numele si prenumele	Functia	Grd
crt.			
1	Popa Florina	Secretar	S II
2	Nicolau Laura	Secretar	SSD I
2	**Total DPPD +DIDFC**	persoane -	2

13.	**I.C.S.T.M.**		
Nr.	Numele si prenumele	Functia	Grd
crt.			
1	Nicolescu Cristina- Mihaela	Dir. Şt. - Cercetator ştiinţific II	S
2	Mantescu Gabriela	Cercetator ştiinţific III	S
3	Gheboianu Anca Irina	Cercetator ştiinţific III	S
4	Let Dorin Dacian	Cercetator ştiinţific III	S
5	Stanescu Sorina Geanina	Cercetator Stiinţific III	S
6	Dulama Ioana Daniela	Cercetator Stiinţific III	S

ROMÂNIA RECTORAT UNIVERSITATEA VALAHIA DIN TÂRGOVIŞTE MINISTERUL EDUCAŢIEI

7	Ionescu Constantin Aurelian	Cercetator științific III	S
8	Mihai Simona	Cercetator Stiințific	S
9	Coman Mihaela-Denisa	Cercetator Stiințific	S
10	Stirbescu Raluca- Maria	Cercetator Stiințific	S
11	Miron-Alexe Viorel	Cercetator Stiințific	S
12	Bucurica Ioan Alin	Cercetator Stiințific	S
13	Gurgu Ion- Valentin	Cercetator Stiințific	S
14	Olteanu Liviu	Asistent de cercetare științifică	S
15	Duca Octavian Gabriel	Asistent de cercetare științifică	S
16	Bănică Andreea Laura	Asistent de cercetare științifică	S
17	Păun Marius Adrian	Asistent de cercetare științifică	S
18	Vacant	Cercetator Stiințific	S
19	Vacant	Cercetator Stiințific	S
20	Vacant	ACS	S
21	Vacant	ACS	S
22	Vacant	ACS	S
22	**Total ICSTM**	persoane -	**17**
59	**Total FACULTĂȚI+Dep.+ICSTM**	persoane -	**54**

DIRECTIA GENERAL ADMINISTRATIVĂ

1.	**DIRECTIA ECONOMICA ȘI GESTIUNEA RESURSELOR**		
Nr. crt.	Numele si prenumele	Functia	Grd
1	Diaconeasa Aurelia Aurora	**Director ec. - Adm. financiar**	S I
1	Total Director	persoane -	1
1..1	***Serviciul Financiar - Contabilitate***		
1	Caruntu Mihaela	Sef serviciu - Administrator financiar	S I
2	Badic Maria	Administrator financiar	S I
3	Safta Elena	Administrator financiar	S I
4	Ivanovici Sorina Mihaela	Administrator financiar	S I
5	Perdum Constanta Denisa	Administrator financiar	S I
6	Stefan Maria	Administrator financiar	S I
7	Badescu Maria Claudia	Administrator financiar	S I
8	Toader Constanta Adriana	Administrator financiar	S I
9	Plesea Laura Nicoleta	Administrator financiar	S II
10	Ghirescu Raluca Olivia	Administrator financiar	S II
11	Predoiu Victoria	Administrator financiar	S II
12	Muresan Mihaela Bogdana	Administrator financiar	S III
13	Duloiu Anisoara Diana	Administrator financiar	M I
14	Vacant	Administrator financiar	S I
14	Total Serviciu	persoane -	13
1..2	***Serviciul Tehnologia Informației, Digitalizare și Proiecte***		
1	Salisteanu Paul Bogdan	Sef serviciu - Inginer	S IA
2	Vasilescu Adriana	Referent	S I
3	Bărăgău Amalia	Secretar	S II
4	Botea Diana	Secretar	S II
5	Mihai Mihail	Inginer	S IA
6	Nistor Smaranda	Inginer	S IA
7	Vasile Viorel	Inginer	S I
8	Coman Sorin	Inginer	S I
9	Diaconu Marius	Informatician	S IA
10	Vacant	Laborant	M I
11	Vacant	Administrator financiar	S I
11	Total Serviciu	persoane -	9
1..3	***Serviciul Bibliotecă***		
1	Stanciu Elena Ramona	Șef serviciu - secretar	S II
2	Stancu Ileana Cristina	Bibliotecar	S II
3	Vasile Maria Cristina	Bibliotecar	S I
4	Rizescu Bogdan	Bibliotecar	S I
5	Petrescu Lia	Bibliotecar	SSD I
6	Cirstian Maria Laura	Bibliotecar	SSD II
7	Nita-Balasescu Loredana	Muzeograf	S I
8	Goldbach Ioana Raluca	Administrator financiar	S I
9	Nicolae Sorin Mihail	Administrator financiar	S II
10	Bulău Ana Corina	Secretar	S II
11	Vasile Ramona Teodora	Laborant	M II
11	Total Serviciu	persoane -	11

37	Total Directia EGR	persoane -	34

2	DIRECTIA TEHNICO- ADMINISTRATIVĂ		
Nr. crt.	Numele si prenumele	Functia	Grd
1	**Ilie Ion**	**Director - adm. financiar**	S I
1	Total Director	persoane -	1
2..1	***Serviciul Social***		1
1	Stoica Maria Dana	Şef serviciu - secretar	S I
2	Voinea Liliana	Administrator financiar	S I
3	Goglea Elena	Administrator financiar	S I
4	Giju Mihai Octavian	Administrator financiar	S I
5	Vădan Florin Codrin	Inginer	S IA
6	Cioinea Mirela	Administrator financiar	SSD I
7	Andrei Petre	Paznic	
8	Cristea Florin	Paznic	
9	Ilie Marian	Paznic	
10	Milos Iulian Corneliu	Paznic	
11	Zamfir Florin Alexandru	Paznic	
11	Total Serviciu	persoane -	11
2..2	***Serviciul Gestiune şi Patrimoniu***		1
1	Manolache Dorin Claudiu	Şef serviciu -Adm. patrimoniu	S II
2	Grigore Loredana Elena	Administrator financiar	S I
3	Vatau Constantin	Administrator financiar	S II
4	Matei Gabriel	Administrator patrimoniu	S II
5	Dumitraşcu Ionela	Administrator patrimoniu	S III
6	Cazan Elena	Administrator financiar	M I
7	Chivulescu Petrus Celestin	Muncitor	M I
8	Alexe Octavian Madalin	Paznic - Alexandria	
9	Barbu Cristinel Costel	Paznic - Alexandria	
10	Tuleu Florea	Paznic - Alexandria	
11	Vacant	Referent	M I
12	Vacant	Secretar	SSD II
12	Total Serviciu	persoane -	10
2..3	***Serviciul Achiziţii şi Aprovizionare***		1
1	Dobrescu Marilena Corina	Şef serviciu - Referent	S I
2	Toader Ion	Administrator financiar	S I
3	Litescu Georgiana	Administrator financiar	S III
4	Marin Adrian Marius	Administrator patrimoniu	S I
5	Vatau Ana Cristina	Administrator patrimoniu	S II
6	Badescu Laurentiu	Administrator patrimoniu	S II
7	Cioinea Antonio Liviu	Administrator patrimoniu	S II
8	Calina Monica Luminita	Secretar	S II
9	Dediu Daniel	Tehnician	M I A
10	Vacant	Secretar	S I
11	Vacant	Administrator financiar	S I
11	Total Serviciu	persoane -	9
2..4	***Serviciul Tehnic şi Investiţii***		1
1	Stoica Marius	Şef serviciu - Adm. financiar	S I
2	Stoica Nicoleta Marcela	Secretar	S II
3	Caruntu Gheorghe Stelian	Referent	S I
4	Popescu Valeriu	Administrator patrimoniu	S II
5	Fluieraru Cristian Petre	Inginer	S I A
6	Niculescu Iuliana Luminita	Inginer	S I
7	Marin Valerica	Inginer	S I
8	Iliescu Nicoleta Sofia	Inginer	S I
9	Tătulescu Eugenia Delia	Inginer	S I
10	Tudorache Constanta	Inginer	S I
11	Vacant	Muncitor	I
11	Total Serviciu	persoane -	10
46	**Total Directia TA**	persoane -	41

	Serviciul Resurse Umane şi Salarizare		
Nr. crt.	Numele si prenumele	Functia	Grd
		Şef serviciu	
1	Stroe Simona Camelia	Administrator financiar	S I
2	Nica Maria Magdalena	Administrator financiar	S I
3	Teodorescu Maria	Administrator financiar	S I

ROMÂNIA RECTORAT UNIVERSITATEA "VALAHIA" DIN TÂRGOVIŞTE MIN. EDUCAŢIEI

4	Stoican Mihaela Loredana	Administrator financiar	S III
5	Curiman Andra Oana	Referent	S III
6	Vacant	Referent	S III
7	Vacant	Secretar	S II
8	Vacant	Administrator financiar	S I
9	Vacant	Administrator financiar	S I
10	Vacant	Administrator financiar	S III
11	Vacant	Consilier carieră	S II
11	Total SRUS	persoane -	5

	OFICIUL JURIDIC		
Nr. crt.	Numele si prenumele	Functia	Grd
1	Bratu Cristina	Consilier juridic	S I A
2	Zlat Carmen-Luiza	Consilier juridic	S I A
2	Total Of. Juridic	persoane -	2

3.	DEPARTAMENTUL DE COMUNICARE , IMAGINE INSTITUTIONALA ŞI RELAŢII INTERNAŢIONALE		
Nr. crt.	Numele si prenumele	Functia	Grd
3..1	***Compartimentul de producţie vizuală şi comunicare digitală***		
1			
0	Total compartiment	persoane -	0
3..2	***Compartimentul de marketing educaţional***		
1			
0	Total compartiment	persoane -	0
3..3	***Compartimentul de politici de comunicare şi imagine instituţională***		
1			
0	Total compartiment	persoane -	0
3..4	***Compartimentul de relaţii publice***		
1			
0	Total compartiment	persoane -	0
3..5	***Compartimentul de relaţii internaţionale, Erasmus+***		
1	Bucur Doina	Administrator financiar	S I
2	Chivescu Beatrice	Secretar	S II
3	Fluieraru Ioana Roxana	Secretar	S I
3	Total compartiment	persoane -	3
3..6	***Centrul de consiliere şi orientare în carieră***		
1	Coca Elena	Secretar	M I A
2	Varga Laurentiu	Inginer	S I
3	Popescu Andreea Maria	Psiholog 1/2 normă	S
4	Gîlia Gheorghe Cornel	Consilier carieră	S I
5	Vacant	Sociolog	S III
5	Total CCOC	persoane -	4
8	**Total Departament CIIRI**	persoane -	7

104	**Total D.G.A**	persoane -	**89**

RECTOR

	SECRETAR SEF UNIVERSITATE		
Nr. crt.	Numele si prenumele	Functia	Grd
1	Doroftei Ioana Ofelia	Secretar şef universitate - referent	S I
Compartiment acte de studii			
2	Gilia Florentina	Secretar	SSD I
3	Brasoveanu Maricica	Secretar	S II
Registratura			
4	Matache Ionela Aura	Secretar	S I
5	Stanca Elisabeta	Secretar	S II
Arhiva			
6	Oprea Mirela	Secretar	M I A
6	Total Secretar Şef Universitate	persoane -	6

Cabinet Rector

Nr. crt.	Numele si prenumele	Functia	Grd
1	Zavoianu Mihaela	Secretar	S I
2	Vacant	Secretar	S III
3	Vacant	Secretar	S III
4	Vacant	Referent	S I
4	Total	persoane -	1

COMPARTIMENTUL AUDIT			
Nr. crt.	Numele si prenumele	Functia	Grd
1	Apostolache-Florea Maria-Magdalena	Auditor	S I
2	Vacant	Auditor	S II
2	Total Comp. Audit	persoane -	1

12	Total Rector	persoane -	8

PRORECTOR ÎNVĂȚĂMÂNT ȘI ASIGURAREA CALITĂȚII

Compartimentul managementul calității			
Nr. crt.	Numele si prenumele	Functia	Grd
1	Cruceru Gabriela	Referent	S I
2	Cucui Floriana Andra	Referent	S I
3	Catangiu Beatrice	Secretar	S I
3	Total CMC	persoane -	3

3	Total Prorector	persoane -	3

SENAT

SECRETARIAT SENAT			
Nr. crt.	Numele si prenumele	Functia	Grd
1	Mihaitoiu Iulia Mihaela	Referent	S I
1	Total Senat	persoane -	1

179	TOTAL U.V.T	persoane -	155

ANEXA NR. 9

UNIVERSITATEA „VALAHIA" DIN TÂRGOVIŞTE
ALEEA SINAIA, NR. 13, TÂRGOVIŞTE

Aprobat,
HOT. SENAT
HOT. CONSILIU ADMINISTRATIE

STAT DE FUNCŢII DE CONDUCERE PENTRU FUNCŢIILE DIDACTICE AUXILIARE, ADMINISTRATIVE (NEDIDACTICE) - IUNIE 2024

Legea - cadru nr. 153/2017, Legea învăţământului superior nr. 199/2023, Organigrama U.V.T.

Nr.cr	Funcţia de conducere	Nivelul studiilor	Direcţia/Departament/Serviciu
1	DIRECTOR	S	DIRECŢIA ECONOMICĂ ŞI GESTIUNEA RESURSELOR
2	DIRECTOR	S	DIRECŢIA TEHNICO - ADMINISTRATIVĂ
3	DIRECTOR ŞTIINŢIFIC	S	ICSTM
4	SECRETAR ŞEF UNIVERSITATE	S	RECTORAT
5	ŞEF SERVICIU	S	SERVICIUL RESURSE UMANE ŞI SALARIZARE
6	ŞEF SERVICIU	S	SERVICIUL FINANCIAR - CONTABILITATE
7	ŞEF SERVICIU	S	SERVICIUL TEHNOLOGIA INFORMAŢIEI, DIGITALIZARE ŞI PROIECTE
8	ŞEF SERVICIU	S	SERVICIUL BIBLIOTECĂ
9	ŞEF SERVICIU	S	SERVICIUL GESTIUNE ŞI PATRIMONIU
10	ŞEF SERVICIU	S	SERVICIUL ACHIZIŢII ŞI APROVIZIONARE
11	ŞEF SERVICIU	S	SERVICIUL TEHNIC SI INVESTIŢII
12	ŞEF SERVICIU	S	SERVICIUL SOCIAL

MINISTERUL EDUCAŢIEI
UNIVERSITATEA "VALAHIA" DIN TÂRGOVIŞTE
SENATUL UNIVERSITAR
Aleea Sinaia, nr. 13, 130004, Târgovişte, România
Telefon: 0766 187 766, Fax: +40-245-217692
e-mail : senat@valahia.ro

UNIVERSITATEA VALAHIA DIN TÂRGOVIŞTE
REGISTRATURĂ SENAT
INTRARE / IEŞIRE Nr. 010 din 30.05.2024

Hotărârea SENATULUI UNIVERSITAR nr. 8 F din 30 mai 2024

Senatul Universităţii "Valahia" din Târgovişte, întrunit în şedinţa ordinară în data de 30 mai 2024, potrivit Convocatorului din data de 28 mai 2024 şi având în vedere:

- Legea Învăţământului Superior nr. 199/ 2023, art. 217, alin (1);
- Carta Universităţii "Valahia" din Târgovişte, ediţia 2023, art. 130, pct. 18, lit. a);
- Adresa nr. 4401/ 29.05.2024 emisă de către Consiliul de Administraţie al Universităţii "Valahia" din Târgovişte.

HOTĂRĂŞTE

1. Se aprobă rezultatele concursurilor pentru acordarea gradaţiilor de merit personalului didactic de predare şi personalului didactic auxiliar, conform *Anexei nr. 10* ce face parte integrantă din prezenta hotărâre.

2. Prezenta hotărâre va fi comunicată Consiliului de Administraţie al Universităţii "Valahia" din Târgovişte şi va fi postată pe site-ul UVT, secţiunea Senat.

PREŞEDINTE,
Conf. univ. dr. Claudia GILIA

VICEPREŞEDINŢI,
Prof. univ. dr. Agnes Terezia ERICH
Conf. univ. dr. Adrian ŢUŢUIANU
Conf. univ. dr. ing. Otilia NEDELCU
Conf. univ. dr. Radu CÂRCIUMARU

ROMÂNIA UNIVERSITATEA VALAHIA DIN TÂRGOVIŞTE SENAT MINISTERUL EDUCAŢIEI NAŢIONALE

CERTIFICAT SISTEMUL DE MANAGEMENT AL CALITĂŢII ABROQ ISO 9001:2015 Nr. 2042

ARACIS 2021
CALIFICATIV
Grad de încredere ridicat

Anexa nr. 10

Rezultatul concursului pentru obținerea gradației de merit

1. Personal didactic de predare

Nr. crt	Structura	Nr.gradații merit personal didactic	Numele și prenumele cadrului didactic
1	FAC. DE ȘTIINȚE ECONOMICE	1	Conf.univ.dr. Robescu Valentina Ofelia
2	FAC. DE ȘTIINTE UMANISTE	1	Prof.univ.dr. Oncescu Iosif Iulian
3	FAC. DE DREPT ȘI ȘTIINȚE ADMINISTRATIVE	1	Conf.univ.dr. Vlădilă Lavinia Mihaela
4	FAC. DE INGINERIE ELECTRICĂ, ELECTRONICĂ ȘI TEHNOLOGIA INFORMAȚIEI	1	Conf.univ.dr.ing. Diaconu Emil Mihai
5	FAC. DE INGINERIA MEDIULUI SI ȘTIINȚA ALIMENTELOR	1	Conf.univ.dr.ing. Alexandrescu Daniela Cristiana
6	FAC. DE ȘTIINTE ȘI ARTE	1	Conf.univ.dr. Bumbac Marius
7	FAC. DE INGINERIA MATERIALELOR ȘI MECANICĂ	1	Șl.univ.dr.ing. Stoian Elena Valentina
8	FAC. DE ȘTIINTE ȘI INGINERIE ALEXANDRIA	1	Conf.univ.dr. Panagoreț Dragoș Mihai
9	CONDUCERE	3	Conf.univ.dr. Gilia Claudia Conf.univ.dr.ing. Săliștеanu Ioan Corneliu Conf.univ.dr.ing. Udroiu Iulian Nicolae
	Total gradații de merit acordate	**11**	

2. Personal didactic auxiliar

Nr. crt	Numele și prenumele
1	Dobrescu Marilena Corina
2	Manolache Dorin Claudiu
3	Căruntu Mihaela
4	Mușală Loredana Maria
5	Cruceru Gabriela
6	Zăvoianu Mihaela
	Total gradații de merit acordate - 6

ROMÂNIA RECTORAT UNIVERSITATEA "VALAHIA" DIN TÂRGOVIȘTE MINISTERUL EDUCAȚIEI

MINISTERUL EDUCAȚIEI
UNIVERSITATEA "VALAHIA" DIN TÂRGOVIȘTE
SENATUL UNIVERSITAR
Aleea Sinaia, nr. 13, 130004, Târgoviște, România
Telefon: 0766 187 766, Fax: +40-245-217692
e-mail : senat@valahia.ro

Hotărârea SENATULUI UNIVERSITAR nr. 8 G din 30 mai 2024

UNIVERSITATEA VALAHIA DIN TÂRGOVIȘTE
REGISTRATURĂ SENAT
INTRARE / IESIRE Nr. 010 din 30.05.2024

Senatul Universității "Valahia" din Târgoviște, întrunit în ședința ordinară în data de 30 mai 2024, potrivit Convocatorului din data de 28 mai 2024 și având în vedere:

- Legea Învățământului Superior nr. 199/ 2023;
- Carta Universității "Valahia" din Târgoviște, ediția 2023;
- Adresa nr. 4401/ 29.05.2024 emisă de către Consiliul de Administrație al Universității "Valahia" din Târgoviște.

HOTĂRĂȘTE

1. Se aprobă rezultatele finale ale concursurilor de angajare a personalului didactic auxiliar, conform *Anexei nr. 11* ce face parte integrantă din prezenta hotărâre.

2. Prezenta hotărâre va fi comunicată Consiliului de Administrație al Universității "Valahia" din Târgoviște și va fi postată pe site-ul UVT, secțiunea Senat.

PREȘEDINTE,
Conf. univ. dr. Claudia GILIA

VICEPREȘEDINȚI,
Prof. univ. dr. Agnes Terezia ERICH
Conf. univ. dr. Adrian ȚUȚUIANU
Conf. univ. dr. ing. Otilia NEDELCU
Conf. univ. dr. Radu CÂRCIUMARU

ROMÂNIA
UNIVERSITATEA VALAHIA DIN TÂRGOVIȘTE
SENAT
MINISTERUL EDUCAȚIEI NAȚIONALE

CERTIFICAT SISTEMUL DE MANAGEMENT AL CALITĂȚII
AEROQ
ISO 9001:2015
Nr. 2042

ARACIS 2021
CALIFICATIV
Grad de încredere ridicat

ANEXA NR. 1

MINISTERUL EDUCAȚIEI
UNIVERSITATEA "VALAHIA" DIN TÂRGOVIȘTE
Aleea Sinaia, nr. 13, 130004, Târgoviște, România
Tel: +40-245-206101, Fax: +40-245-217692
rectorat@valahia.ro, www.valahia.ro

Rezultatul final al concursului organizat pentru ocuparea a două posturi vacante de referent S III, normă întreagă, perioadă nedeterminată, în cadrul Biroului Resurse Umane și Salarizare

Nr. crt.	Structura	Numele și prenumele	Postul vacant	Punctajul obținut	Rezultat
1	Bir. Resurse Umane și Salarizare	Curiman Andra Oana	Referent S III	81,00 p	Admis
2	Bir. Resurse Umane și Salarizare	Vremeră Teodora	Referent S III	85,00 p	Admis

***Mențiune**: postul nr. 2 de refrent S III, obținut prin concurs de d-na Vremeră Teodora, rămâne vacant deoarece, prin adresa nr. 4212/23/05.2024 , titularul postului (d-na Vremeră Teodora) informează instituția că renunță la post.*

Rezultatul final al concursului organizat pentru ocuparea unui post vacant de administrator patrimoniu S III, normă întreagă, perioadă nedeterminată, în cadrul Biroului Gestiune și Patrimoniu

Nr. crt.	Structura	Numele și prenumele	Postul vacant	Punctajul obținut	Rezultat
1	Bir. Gestiune și Patrimoniu	Dumitrașcu Ionela	Adm. patrimoniu S III	83,16 p	Admis

Rezultatul final al concursului organizat pentru ocuparea unui post vacant de administrator financiar S III, normă întreagă, perioadă nedeterminată, în cadrul Biroului Financiar și Bugete

Nr. crt.	Structura	Numele și prenumele	Postul vacant	Punctajul obținut	Rezultat
1	Bir. Financiar și Bugete	Duloiu Anișoara Diana	Adm. financiar M I	98,83 p	Admis

MINISTERUL EDUCAŢIEI
UNIVERSITATEA "VALAHIA" DIN TÂRGOVIŞTE
SENATUL UNIVERSITAR
Aleea Sinaia, nr. 13, 130004, Târgovişte, România
Telefon: 0766 187 766, Fax: +40-245-217692
e-mail : senat@valahia.ro

UNIVERSITATEA VALAHIA DIN TÂRGOVIŞTE
REGISTRATURĂ SENAT
INTRARE Nr. 010 din 30.05.2024
IEŞIRE

Hotărârea SENATULUI UNIVERSITAR nr. 8 H
din 30 mai 2024

Senatul Universităţii "Valahia" din Târgovişte, întrunit în şedinţa ordinară în data de 30 mai 2024, potrivit Convocatorului din data de 28 mai 2024 și având în vedere:

- Adresa nr. 4401/29.05.2024 emisă de către Consiliul de Administrație al Universităţii "Valahia" din Târgovişte.

HOTĂRĂŞTE

1. Se aprobă *Convenția de Parteneriat între Universitatea "Valahia" din Târgovişte și Fundația "Sportis" Târgovişte*.
2. Prezenta hotărâre va fi comunicată Consiliului de Administrație al Universității "Valahia" din Târgovişte şi va fi postată pe site-ul UVT, secţiunea Senat.

PREŞEDINTE,
Conf. univ. dr. Claudia GILIA

VICEPREȘEDINȚI,
Prof. univ. dr. Agnes Terezia ERICH
Conf. univ. dr. Adrian ȚUȚUIANU
Conf. univ. dr. ing. Otilia NEDELCU
Conf. univ. dr. Radu CÂRCIUMARU

ROMÂNIA UNIVERSITATEA VALAHIA DIN TÂRGOVIŞTE SENAT MINISTERUL EDUCAŢIEI NAŢIONALE

CERTIFICAT SISTEMUL DE MANAGEMENT AL CALITĂŢII AEROQ ISO 9001:2015 Nr. 2042

ARACIS 2021
CALIFICATIV
Grad de încredere ridicat

MINISTERUL EDUCAȚIEI
UNIVERSITATEA "VALAHIA" DIN TÂRGOVIȘTE
SENATUL UNIVERSITAR
Aleea Sinaia, nr. 13, 130004, Târgoviște, România
Telefon: 0766 187 766, Fax: +40-245-217692
e-mail : senat@valahia.ro

UNIVERSITATEA VALAHIA DIN TÂRGOVIȘTE
REGISTRATURĂ SENAT
INTRARE / IEȘIRE Nr. 010 din 30.05.2024

Hotărârea SENATULUI UNIVERSITAR nr. 8 I din 30 mai 2024

Senatul Universității "Valahia" din Târgoviște, întrunit în ședința ordinară în data de 30 mai 2024, potrivit Convocatorului din data de 28 mai 2024 și având în vedere:

- Adresa nr. 4401/29.05.2024 emisă de către Consiliul de Administrație al Universității "Valahia" din Târgoviște.

HOTĂRĂȘTE

1. Se aprobă acordarea unui spațiu, ce va reprezenta sediul Clubului Sportiv Universitar din Târgoviște în clădirea Corpului K (Centrul Internațional de Conferințe) din strada Maior Ion Alexandrescu, nr. 39, cod poștal 130021, Târgoviște, județul Dâmbovița, etaj 1, birou 01, în suprafață de 40 mp, pe o perioadă de 5 ani, începând cu data de 30.05.2024, locație ce aparține Universității "Valahia" din Târgoviște.

2. Prezenta hotărâre va fi comunicată Consiliului de Administrație al Universității "Valahia" din Târgoviște și va fi postată pe site-ul UVT, secțiunea Senat.

PREȘEDINTE,
Conf. univ. dr. Claudia GILIA

VICEPREȘEDINȚI,
Prof. univ. dr. Agnes Terezia ERICH
Conf. univ. dr. Adrian ȚUȚUIANU
Conf. univ. dr. ing. Otilia NEDELCU
Conf. univ. dr. Radu CÂRCIUMARU

ROMÂNIA UNIVERSITATEA VALAHIA DIN TÂRGOVIȘTE SENAT MINISTERUL EDUCAȚIEI NAȚIONALE

CERTIFICAT SISTEMUL DE MANAGEMENT AL CALITĂȚII ABROQ ISO 9001:2015 Nr. 2042

ARACIS 2021
CALIFICATIV
Grad de încredere ridicat

MINISTERUL EDUCAŢIEI
UNIVERSITATEA "VALAHIA" DIN TÂRGOVIŞTE
SENATUL UNIVERSITAR
Aleea Sinaia, nr. 13, 130004, Târgovişte, România
Telefon: 0766 187 766, Fax: +40-245-217692
e-mail : senat@valahia.ro

UNIVERSITATEA VALAHIA DIN TÂRGOVIŞTE
REGISTRATURĂ SENAT
INTRARE Nr. 010 din 30.05.2024
IEŞIRE

Hotărârea SENATULUI UNIVERSITAR nr. 8 J din 30 mai 2024

Senatul Universităţii "Valahia" din Târgovişte, întrunit în şedinţa ordinară în data de 30 mai 2024, potrivit Convocatorului din data de 28 mai 2024 şi având în vedere:

- Adresa nr. 4401/29.05.2024 emisă de către Consiliul de Administrație al Universităţii "Valahia" din Târgovişte.

HOTĂRĂŞTE

1. Se aprobă solicitarea doamnei Sorina- Geanina STĂNESCU, cercetător științific gr. III dr. habil. titular la ICSTM, privind afilierea la Școala Doctorală de Științe Economice și Umaniste din cadrul Universității "Valahia" din Târgovişte, domeniul Contabilitate, ca urmare a obținerii atestatului de abilitare.

2. Prezenta hotărâre va fi comunicată Consiliului de Administrație al Universității "Valahia" din Târgovişte și va fi postată pe site-ul UVT, secţiunea Senat.

PREŞEDINTE,
Conf. univ. dr. Claudia GILIA

VICEPREŞEDINŢI,
Prof. univ. dr. Agnes Terezia ERICH
Conf. univ. dr. Adrian ŢUŢUIANU
Conf. univ. dr. ing. Otilia NEDELCU
Conf. univ. dr. Radu CÂRCIUMARU

ROMÂNIA UNIVERSITATEA VALAHIA DIN TÂRGOVIŞTE SENAT MINISTERUL EDUCAŢIEI NAŢIONALE

CERTIFICAT SISTEMUL DE MANAGEMENT AL CALITĂŢII AEROQ ISO 9001:2015 Nr. 2042

MINISTERUL EDUCAȚIEI
UNIVERSITATEA "VALAHIA" DIN TÂRGOVIȘTE
SENATUL UNIVERSITAR
Aleea Sinaia, nr. 13, 130004, Târgoviște, România
Telefon: 0766 187 766, Fax: +40-245-217692
e-mail : senat@valahia.ro

UNIVERSITATEA VALAHIA DIN TÂRGOVIȘTE
REGISTRATURĂ SENAT
INTRARE / IESIRE Nr. 010 din 30.05.2024

Hotărârea SENATULUI UNIVERSITAR nr. 8 K din 30 mai 2024

Senatul Universității "Valahia" din Târgoviște, întrunit în ședința ordinară în data de 30 mai 2024, potrivit Convocatorului din data de 28 mai 2024 și având în vedere:

- Adresa nr. 4401/29.05.2024 emisă de către Consiliul de Administrație al Universității "Valahia" din Târgoviște.

HOTĂRĂȘTE

1. Se aprobă prelungirea pe o perioadă de 2 ani a contractului individual de muncă al domnului Chivulescu Petruș, muncitor în cadrul Biroului Gestiune și Patrimoniu, Direcția Tehnic- Administrativă, în conformitate cu prevederile art. 82, alin (3), din Legea 53/ 2003- Codul Muncii, cu modificările și completările ulterioare.

2. Prezenta hotărâre va fi comunicată Consiliului de Administrație al Universității "Valahia" din Târgoviște și va fi postată pe site-ul UVT, secțiunea Senat.

PREȘEDINTE,
Conf. univ. dr. Claudia GILIA

VICEPREȘEDINȚI,
Prof. univ. dr. Agnes Terezia ERICH
Conf. univ. dr. Adrian ȚUȚUIANU
Conf. univ. dr. ing. Otilia NEDELCU
Conf. univ. dr. Radu CÂRCIUMARU

ROMÂNIA
UNIVERSITATEA VALAHIA DIN TÂRGOVIȘTE
SENAT
MINISTERUL EDUCAȚIEI NAȚIONALE

CERTIFICAT SISTEMUL DE MANAGEMENT AL CALITĂȚII
AEROQ
ISO 9001:2015
Nr. 2042

ARACIS 2021
CALIFICATIV
Grad de încredere ridicat

MINISTERUL EDUCAŢIEI
UNIVERSITATEA "VALAHIA" DIN TÂRGOVIŞTE
SENATUL UNIVERSITAR
Aleea Sinaia, nr. 13, 130004, Târgovişte, România
Telefon: 0766 187 766, Fax: +40-245-217692
e-mail : senat@valahia.ro

UNIVERSITATEA VALAHIA DIN TÂRGOVIŞTE
REGISTRATURĂ SENAT
INTRARE / IESIRE Nr. 010 din 30.05.2024

Hotărârea SENATULUI UNIVERSITAR nr. 8 L din 30 mai 2024

Senatul Universităţii "Valahia" din Târgovişte, întrunit în şedinţa ordinară în data de 30 mai 2024, potrivit Convocatorului din data de 28 mai 2024 şi având în vedere:

- Adresa nr. 4401/29.05.2024 emisă de către Consiliul de Administraţie al Universităţii "Valahia" din Târgovişte.

HOTĂRĂŞTE

1. Se aprobă numirea doamnei conf. univ. dr. Maria Luiza Hrestic pentru postul de director interimar la Departamentul de Studii în Limbi Străine, până la organizarea concursului pentru ocuparea postului.

2. Prezenta hotărâre va fi comunicată Consiliului de Administraţie al Universităţii "Valahia" din Târgovişte şi va fi postată pe site-ul UVT, secţiunea Senat.

PREŞEDINTE,
Conf. univ. dr. Claudia GILIA

VICEPREŞEDINŢI,
Prof. univ. dr. Agnes Terezia ERICH
Conf. univ. dr. Adrian ŢUŢUIANU
Conf. univ. dr. ing. Otilia NEDELCU
Conf. univ. dr. Radu CÂRCIUMARU

ROMÂNIA UNIVERSITATEA VALAHIA DIN TÂRGOVIŞTE SENAT MINISTERUL EDUCAŢIEI NAŢIONALE

CERTIFICAT AEROQ ISO 9001:2015 Nr. 2042 SISTEMUL DE MANAGEMENT AL CALITĂŢII

ARACIS 2021
CALIFICATIV
Grad de încredere ridicat